Tous Concernés, BIENTRAITANCE Tous Responsables

QUALITÉ & SÉCURITÉ

RELATION & CONFIANCE

RESPECT & DIGNITÉ

DROITS & DEVOIRS

PRENDRE SOIN & ACCOMPAGNER

AUTONOMIE & LIBERTÉ

NOUS PARTAGEONS LES MÊMES VALEURS

Usagers & professionnels : Engagement mutuel

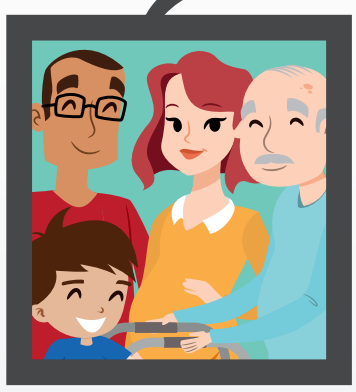

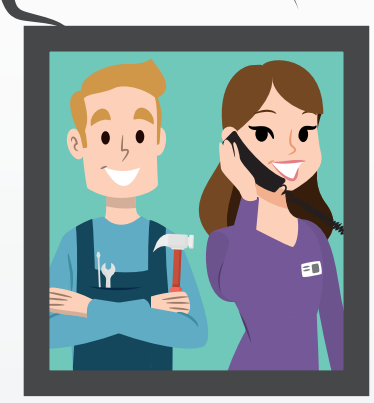

GHT Groupement Hospitalier Territoire d'Armor

Etablissements concernés : Saint-Brieuc/Paimpol/Guingamp/Lannion/CH2P

Cette charte a été élaborée par le groupe de travail GHT 2018

GHT400002