



**Pôle EHPAD**

**Dossier d'inscription en Hébergement Permanent**

Responsable Administrative : Mme Nadège GEFFROY

☎ 02 96 44 57 92

Ou [nadege.geffroy@armorsante.bzh](mailto:nadege.geffroy@armorsante.bzh)

*Afin de constituer un dossier d'accueil en EHPAD ou en USLD au Pôle de Santé de Guingamp, merci de compléter cette fiche et de réunir les documents nécessaires.*

Si vous le souhaitez, l'assistante sociale référente de l'EHPAD peut vous accompagner dans votre démarche : Stéphanie LEFUR DESTAL ☎ 02 96 44 81 71 ou [stephanie.lefurdestal@armorsante.bzh](mailto:stephanie.lefurdestal@armorsante.bzh)

**FUTUR RESIDENT**

Nom et Prénom : \_\_\_\_\_

Ville de Résidence : \_\_\_\_\_

Personne de Confiance  Personne référente

Nom et Prénom : \_\_\_\_\_

Lien éventuel : \_\_\_\_\_

Tél : \_\_\_\_\_

**Liste des pièces obligatoires à fournir**

- ✓ Copie du livret de famille et de la carte d'identité
- ✓ Noms et coordonnées complètes de tous les enfants (formulaire joint)
- ✓ Le formulaire d'engagement de payer signé,
- ✓ Le ou les formulaires relatifs à l'obligation alimentaire (un par enfant), pour le conjoint même formulaire pour le devoir de secours.
- ✓ Fiche de consentement complétée et signée
  
- ✓ Copie de la dernière déclaration de revenus
- ✓ Copie des avoirs bancaires lorsque vos ressources propres sont insuffisantes pour couvrir les frais d'hébergement
- ✓ Attestation de Sécurité Sociale
  
- ✓ Copie de la notification APA, si hors département
- ✓ Copie de la carte d'invalidité, si existant
- ✓ Copie de la notification de protection juridique (Tutelle, curatelle...) si existant
  
- ✓ Dossier administratif (document national)
- ✓ Certificat médical récent accompagné de la prescription de traitement
- ✓ Certificat de vaccination contre la COVID19 (avec QR Code)



## Pôle EHPAD

### NOTE D'INFORMATION

Vous avez fait une demande d'hébergement auprès de nos services, et nous vous remercions de la confiance que vous nous accordez. Une fois le dossier complété par vos soins et transmis à l'établissement, nous vous informons que celui-ci sera étudié selon la procédure suivante :

1. La commission administrative vérifie que votre dossier est complet et étudie le plan de financement de l'hébergement.
2. Après validation, votre dossier est étudié par la commission médico-sociale qui orientera votre demande vers la résidence ou unité de vie la plus adaptée à l'accompagnement de votre état de santé et de votre autonomie.
3. Votre demande est dès lors inscrite sur notre liste d'attente. Dans un souci d'équité, les places sont proposées selon l'ordre d'inscription.

Pour une gestion claire de la liste d'attente, il est important d'informer l'établissement de tout changement de situation (entrée dans un autre établissement ou autre...).

NB : En cas de refus de place, l'inscription de votre dossier sera maintenu sur la liste mais à la date de ce refus. Après 3 refus de place votre dossier sera retiré de la liste d'attente. Toutefois, lorsque vous réenvisagerez l'entrée en structure, vous aurez la possibilité de constituer un nouveau dossier et l'inscription sur la liste sera alors prise en compte à la date de cette nouvelle demande.



## Information relative Aux Aides Financières

- L'Aide Personnalisée à l'Autonomie (APA) :

L'APA est versée directement à l'établissement, pour les personnes relevant du département, sous forme de dotation globale, c'est à dire :

- Que vous n'avez pas de démarches à effectuer auprès du Conseil Départemental pour l'obtenir.
- Que le tarif dépendance qui vous est facturé tiens déjà compte de la prise en charge par l'APA.

Pour les personnes ne relevant pas des Côtes d'Armor, les démarches de demande d'APA sont à effectuées auprès du département dont vous dépendez.

**Toutefois si vous perceviez l'APA à domicile, notez bien que ces deux prestations ne sont pas cumulables. Veillez donc à informer le Département de votre entrée en structure.**

- L'Aide au Logement :

Dès votre admission le service administratif de l'établissement établira avec vous une demande d'aide au logement qui sera ensuite transmise à la Caisse d'Allocation Familiales (ou à la MSA).

L'ALS est attribuée en fonction des revenus annuels, vous connaîtrez son montant dans les semaines suivant la demande.

- L'Aide Sociale aux Personnes Agées :

Toute personne âgée d'au moins 65 ans et qui ne peut subvenir financièrement à ses besoins peut bénéficier d'une Aide Sociale du Conseil Départemental.

Cette aide ne se substitue ni à la solidarité familiale, ni à l'obligation alimentaire légale des enfants d'aider leur parents dans la limite de leurs moyens financiers.

Cette aide est une avance consentie par le Conseil Départemental, récupérable à la succession du bénéficiaire dans la limite de l'actif net de la succession ou donation.

Que ce soit au moment de l'admission ou plus tard durant le séjour, le service administratif de l'établissement se tient à votre disposition pour effectuer votre demande d'Aide Sociale.

N'hésitez pas à solliciter l'assistante sociale de l'établissement pour répondre à vos questions.

## TARIF JOURNALIER

EHPAD  
AU 1ER AVRIL 2023

### RESIDENCES LES HORTENSIAS ET LA PETITE MONTAGNE :

Personne de plus de 60 ans	<b>Hébergement</b>	<b>56.39 euros</b>
	<b>Dépendance</b>	
	GIR 1-2	22.14 euros
	GIR 3-4	14.04 euros
	<b>Talon GIR 5-6</b>	<b>5.96 euros</b>
	<b>TOTAL</b>	<b>62.35 euros</b>

Personne de moins de 60 ans	Hébergement	76.69 euros
-----------------------------	-------------	-------------

### RESIDENCE TI NEVEZ :

Personne de plus de 60 ans	<b>Hébergement</b>	<b>59.05 euros</b>
	<b>Dépendance</b>	
	GIR 1-2	22.14 euros
	GIR 3-4	14.04 euros
	<b>Talon GIR 5-6</b>	<b>5.96 euros</b>
	<b>TOTAL</b>	<b>65.01 euros</b>

Personne de moins de 60 ans	Hébergement	76.69 euros
-----------------------------	-------------	-------------

UNITE DE SOINS DE LONGUE DUREE  
AU 1ER AVRIL 2023

Personne de plus de 60 ans	<b>Hébergement</b>	<b>56.69 euros</b>
	<b>Dépendance</b>	
	GIR 1-2	22.17 euros
	GIR 3-4	14.07 euros
	<b>Talon GIR 5-6</b>	<b>5.97 euros</b>
	<b>TOTAL</b>	<b>62.66 euros</b>

Personne de moins de 60 ans	Hébergement	78.83 euros
-----------------------------	-------------	-------------





## Fiche de consentement

(à remplir par le futur résident ou, en cas d'impossibilité de celui-ci, par la personne qui se charge des démarches d'inscription)

Je soussigné(e).....

Né(e) le ..... à .....

Déclare par la présente (**cocher la proposition correspondante**) :

Effectuer moi-même les démarches d'inscription en EHPAD / USLD.

Etre bien informé(e) des démarches d'inscription en EHPAD / USLD, effectuée par M/Mme..... et y consentir.

---

En cas d'impossibilité pour le futur résident :

Je soussigné(e).....

Déclare par la présente que M/Mme ....., pour qui j'effectue ces démarches d'inscription en EHPAD / USLD, a bénéficié d'une information adaptée à son état de santé, et que son consentement a été activement recherché, mais qu'il/elle n'est pas en mesure de donner son consentement écrit pour la/les raison(s) suivante(s) :

.....  
.....  
.....

Date :

Signature :



## Obligation Alimentaire

(Articles 203, 205 et suivants du Code Civil)  
(À remplir par chacun des obligés alimentaires)

*Les époux se doivent secours entre eux.*

*Les enfants doivent aliments à leurs père et mère ou autres ascendants qui sont dans le besoin.*

*Les gendres et belles-filles doivent également et dans les mêmes circonstances, des aliments à leurs beau-père et belle-mère, mais cette obligation cesse lorsque celui des deux époux qui produisait l'affinité ainsi que les enfants issus de son union avec l'autre époux sont décédés.*

Je soussigné(e) .....

Déclare par la présente :

- Être informé(e) du prix de journée en vigueur au moment de l'inscription (montant restant à charge du résident après déduction de l'Aide Personnalisée à l'Autonomie) s'élevant à :

### EHPAD

- 62.35 euros pour les résidences La Petite Montagne et Les Hortensias
- 65.01 euros pour la résidence Ti Nevez
- 76.69 euros pour les personnes de moins de 60 ans

### USLD

- 62.66 euros
- 78.83 euros pour les personnes de moins de 60 ans

- M'engager, en tant qu'obligé alimentaire de .....,  
Né(e) le .....

à assurer le règlement des frais de séjour à la Trésorerie de Guingamp si toutefois ses ressources ne lui permettait pas de prendre seul(e) en charge son hébergement.

- Avoir reçu l'information nécessaire relative aux possibilités de financement par l'aide sociale en cas d'insuffisance de ressources de mon parent /conjoint, ainsi que des modalités d'application de l'obligation alimentaire.

Date :

Signature :

(Précédée de la mention  
« Lu et approuvé »)



## Fiche de consentement

(Lorsque le futur résident n'est pas en capacité de signer la fiche d'Engagement de payer. La fiche de consentement est à signer par la personne qui réalise à sa place les démarches d'inscription)

En cas d'impossibilité pour le futur résident :

Je soussigné(e).....

Lien avec le résident .....

Déclare par la présente que M/Mme ....., pour qui j'effectue ces démarches d'inscription en EHPAD / USLD, a bénéficié d'une information adaptée à son état de santé, et que son consentement a été activement recherché, mais qu'il/elle n'est pas en mesure de donner son consentement écrit pour la/les raison(s) suivante(s) :

.....  
.....

Date :

Signature :

---

## Existence d'une procuration sur les comptes bancaires

Je soussigné(e).....

Lien avec le résident .....

- Déclare avoir procuration sur les comptes de .....
- Etre informé(e) du prix de journée et m'engage en cas d'impossibilité du résident à assurer les règlements des frais de séjour à la Trésorerie.
- M'engage à informer la Responsable Administrative en cas de difficultés ou insuffisance de ressources pour procéder au règlement.

Date :

Signature :





**DOSSIER DE DEMANDE UNIQUE EN VUE D'UNE ADMISSION TEMPORAIRE OU PERMANENTE  
EN ÉTABLISSEMENT D'HÉBERGEMENT POUR PERSONNES AGÉES DÉPENDANTES (EHPAD)**

Article D. 312-155-0 du code de l'action sociale et des familles (CASF)

**Nom :**

**Prénom :**

**Date de dépôt :** \_\_\_ / \_\_\_ / \_\_\_

**1. TYPE D'HÉBERGEMENT/ACCUEIL TEMPORAIRE SOUHAITÉ**

<b>Hébergement permanent</b>	<b>Hébergement temporaire</b>
Date d'entrée souhaitée : ___ / ___ / _____	Date d'entrée souhaitée : ___ / ___ / _____
Immédiate : OUI <input type="checkbox"/> NON <input type="checkbox"/>	Immédiate : OUI <input type="checkbox"/> NON <input type="checkbox"/>
Dans les 6 mois : OUI <input type="checkbox"/> NON <input type="checkbox"/>	Dans les 6 mois : OUI <input type="checkbox"/> NON <input type="checkbox"/>
Échéance plus lointaine : OUI <input type="checkbox"/> NON <input type="checkbox"/>	Échéance plus lointaine : OUI <input type="checkbox"/> NON <input type="checkbox"/>
Date exacte (le cas échéant) : ___ / ___ / _____	Date exacte (le cas échéant) : ___ / ___ / _____
	Durée souhaitée du séjour (en nombre de jours) : _____
Admission avec le conjoint souhaitée : OUI <input type="checkbox"/> NON <input type="checkbox"/>	

<b>Accueil de jour</b>	<b>Accueil de nuit</b>
Date d'entrée souhaitée : ___ / ___ / _____	Date d'entrée souhaitée : ___ / ___ / _____
Immédiate : OUI <input type="checkbox"/> NON <input type="checkbox"/>	Immédiate : OUI <input type="checkbox"/> NON <input type="checkbox"/>
Dans les 6 mois : OUI <input type="checkbox"/> NON <input type="checkbox"/>	Dans les 6 mois : OUI <input type="checkbox"/> NON <input type="checkbox"/>
Echéance plus lointaine : OUI <input type="checkbox"/> NON <input type="checkbox"/>	Echéance plus lointaine : OUI <input type="checkbox"/> NON <input type="checkbox"/>
Date exacte (le cas échéant) : ___ / ___ / _____	Date exacte (le cas échéant) : ___ / ___ / _____
Combien de jours ou de demi-journées par semaine (précisez le nombre de jours et les jours de la semaine souhaités) : _____	Combien de nuits par semaine/mois (précisez le nombre de nuits et les nuits de la semaine souhaitées) : _____
Admission avec le conjoint souhaitée : OUI <input type="checkbox"/> NON <input type="checkbox"/>	

**Commentaire de l'établissement**

## 2. INFORMATIONS IMPORTANTES

Le présent dossier de demande unique est à compléter en vue d'une demande d'admission, permanente ou temporaire, en EHPAD.

Une fois complet, vous pouvez l'adresser aux établissements de votre choix. Ce dossier est à remplir en un seul exemplaire et à photocopier en fonction du nombre d'établissements visé.

**Attention** : Il ne vaut que pour une inscription sur une liste d'attente. Son dépôt ne vaut en aucun cas admission.

La version dématérialisée du dossier est disponible sur le site : <http://www.service-public.fr/>.

Celle-ci peut être complétée en ligne et sauvegardée en vue de l'envoi du dossier à plusieurs établissements.

### Constitution du dossier :

#### Le dossier comporte :

- **un volet administratif** : il peut être complété par le demandeur (vous) ou toute personne de votre entourage habilitée à le faire (famille, personne de confiance, travailleur social, personne chargée de la protection juridique, etc.). Il est signé par le demandeur (vous) ou votre représentant légal ;
- **un volet médical** : il doit être complété par votre médecin traitant ou un autre médecin. Ce volet doit être transmis sous pli confidentiel au médecin coordonnateur de l'EHPAD qui pourra émettre un avis sur la possibilité de l'établissement à vous recevoir au regard de la capacité de soins de l'établissement.

#### Ce dossier doit être accompagné de la photocopie des pièces justificatives suivantes<sup>1</sup> :

- Photocopie de la carte nationale d'identité ou du passeport
- Photocopie du livret de famille
- Photocopie de la carte de séjour pour les étrangers
  
- Photocopie de l'attestation de la carte vitale ou attestation CMU (couverture maladie universelle)
- Photocopie de la mutuelle ou CMUC (couverture maladie universelle complémentaire)
- Photocopie de la carte CAF (caisse d'allocation familiale)
- Photocopie des relevés annuels des caisses de retraites avec n° d'affiliation et adresses, pension d'invalidité
  
- Photocopie du dernier avis d'imposition ou de non-imposition
- Notification du conseil départemental du droit à l'aide sociale (le cas échéant)
- Notification de l'allocation personnalisée d'autonomie (APA) à domicile pour l'accueil temporaire (le cas échéant)
- Notification de l'APA en établissement pour l'hébergement permanent (le cas échéant)
  
- Photocopie de l'ordonnance de jugement de mise sous protection juridique de la personne (le cas échéant)

**Vous pouvez également consulter le site internet [www.pour-les-personnes-agees.gouv.fr](http://www.pour-les-personnes-agees.gouv.fr) pour comparer les solutions d'hébergement, les tarifs, etc.**

Ce document Cerfa pourra alimenter via trajectoire, le cas échéant.

**NB** : Pour tout renseignement complémentaire (habilitation à l'aide sociale, tarifs des établissements, attribution de l'allocation personnalisée d'autonomie) il convient de contacter le conseil départemental de votre département.

Si l'établissement se trouve dans un autre département, il convient de contacter le conseil départemental de ce département.

<sup>1</sup> Une fois la demande d'admission acceptée, la direction de l'établissement se réserve le droit de demander des pièces justificatives complémentaires.

# DOSSIER ADMINISTRATIF A REMETTRE AU DIRECTEUR DE L'ÉTABLISSEMENT

(4 PAGES)

## 1. ÉTAT CIVIL DE LA PERSONNE CONCERNÉE PAR L'HÉBERGEMENT OU L'ACCUEIL

**Civilité :** Monsieur  Madame

Nom d'usage   
Nom de naissance   
Prénom(s)

Date de naissance           Nationalité

N° Sécurité sociale

N° CAF

**Situation familiale** (cocher la mention utile)

Célibataire  Vie maritale  Pacsé(e)  Marié(e)  Veuf (vé)  Séparé(e)  Divorcé(e)

Nombre d'enfant(s) : \_\_\_\_\_

Présence d'un aidant<sup>1</sup> : OUI  NON

Désignation d'une personne de confiance<sup>2</sup> : OUI  NON

Existence d'un animal de compagnie : OUI  NON

## 2. LIEU DE VIE DE LA PERSONNE CONCERNÉE À LA DATE DE LA DEMANDE (cocher la mention utile)

Domicile  Chez enfant/proche  Résidence autonomie  Résidence service seniors  Long séjour   
EHPAD  Autre (précisez) : \_\_\_\_\_

### Adresse

N° voie, rue, boulevard

Code postal      Commune/ville

Téléphone fixe \_\_\_ - \_\_\_ - \_\_\_ - \_\_\_ - \_\_\_ Téléphone portable \_\_\_ - \_\_\_ - \_\_\_ - \_\_\_ - \_\_\_

Adresse email \_\_\_\_\_@\_\_\_\_\_

<sup>1</sup> « Est considéré comme proche aidant d'une personne âgée, son conjoint, le partenaire avec qui elle a conclu un pacte civil de solidarité ou son concubin, un parent ou un allié, définis comme aidants familiaux, ou une personne résidant avec elle ou entretenant avec elle des liens étroits et stables, qui lui vient en aide, de manière régulière et fréquente, à titre non professionnel, pour accomplir tout ou partie des actes ou des activités de la vie quotidienne. », article L. 113-1-3 du CASF.

<sup>2</sup> La personne de confiance vous accompagne dans vos démarches et vous assiste lors de vos rendez-vous médicaux. Il est possible de désigner toute personne de l'entourage (parent, proche, médecin traitant) en qui vous avez confiance et qui accepte de jouer ce rôle. Cette désignation se fait par écrit, lors de votre admission ou au cours de votre hospitalisation, sur les formulaires qui vous seront donnés à cet effet. À défaut, cette désignation peut s'effectuer sur papier libre. La désignation peut être annulée ou modifiée à tout moment (décret n° 2016-1395 du 18 octobre 2016 fixant les conditions dans lesquelles est donnée l'information sur le droit de désigner la personne de confiance mentionnée à l'article L. 311-5-1 du CASF (D. 311-0-4 CASF)).

**Bénéficiez-vous déjà des prestations suivantes ?** (cocher la mention utile)

SAAD<sup>1</sup>  SSIAD<sup>2</sup>  SPASAD<sup>3</sup>  Accueil de jour  HAD  Autre (précisez) : \_\_\_\_\_

Dans tous les cas, précisez le nom de l'établissement ou du service : \_\_\_\_\_

Etes-vous accompagné par un dispositif d'appui à la coordination (CLIC, MAIA, PTA, etc.)<sup>4</sup> ? OUI  NON

**Contexte de la demande d'admission** (Toute information utile à préciser)

**3. COORDONNÉES DES PERSONNES À CONTACTER AU SUJET DE CETTE DEMANDE**

- La personne concernée elle-même : OUI  NON  (si OUI, ne pas compléter)
- Mesure de protection juridique : OUI  NON  (si OUI, ne pas compléter et aller directement à la partie 4)

Nom d'usage \_\_\_\_\_  
Nom de naissance \_\_\_\_\_  
Prénom(s) \_\_\_\_\_

**Adresse**

N° Voie, rue, boulevard \_\_\_\_\_

Code postal       Commune/ville \_\_\_\_\_

Téléphone fixe \_\_\_ - \_\_\_ - \_\_\_ - \_\_\_ - \_\_\_ Téléphone portable \_\_\_ - \_\_\_ - \_\_\_ - \_\_\_ - \_\_\_

Adresse email \_\_\_\_\_@\_\_\_\_\_

Proche aidant : OUI  NON

Personne de confiance : OUI  NON

Nom d'usage \_\_\_\_\_  
Nom de naissance \_\_\_\_\_  
Prénom(s) \_\_\_\_\_

**Adresse**

N° Voie, rue, boulevard \_\_\_\_\_

Code postal       Commune/ville \_\_\_\_\_

Téléphone fixe \_\_\_ - \_\_\_ - \_\_\_ - \_\_\_ - \_\_\_ Téléphone portable \_\_\_ - \_\_\_ - \_\_\_ - \_\_\_ - \_\_\_

Adresse email \_\_\_\_\_@\_\_\_\_\_

Proche aidant : OUI  NON

Personne de confiance : OUI  NON

<sup>1</sup> SAAD : service d'aide et d'accompagnement à domicile.

<sup>2</sup> SSIAD : service de soins infirmiers à domicile.

<sup>3</sup> SPASAD : service polyvalent d'aide et de soins à domicile.

<sup>4</sup> Centre local d'information et de coordination / Méthode d'action pour l'intégration des services d'aide et de soins dans le champ de l'autonomie / Plateforme territoriale d'appui à la coordination des parcours complexes...

#### 4. PROTECTION JURIDIQUE

**Mesure de protection juridique** : OUI  NON  EN COURS<sup>1</sup>

Si OUI, laquelle : Tutelle  Curatelle  Sauvegarde de justice  Habilitation familiale<sup>2</sup>

Mandat de protection future<sup>3</sup> actif<sup>4</sup>  non actif

#### **État civil de la personne chargée de la protection juridique ou dénomination sociale**

**Civilité** : Monsieur  Madame

Nom d'usage de la personne ou dénomination sociale du service désigné

Nom de naissance

Prénom(s), s'il s'agit d'une personne,

Etablissement de rattachement, s'il s'agit d'un préposé d'établissement

#### **Adresse**

N° Voie, rue, boulevard

Code postal

Commune/ville

Téléphone fixe \_\_\_ - \_\_\_ - \_\_\_ - \_\_\_ - \_\_\_ Téléphone portable \_\_\_ - \_\_\_ - \_\_\_ - \_\_\_ - \_\_\_

Adresse email \_\_\_\_\_ @ \_\_\_\_\_

#### 5. COORDONNEES DU MEDECIN TRAITANT

**Un médecin traitant a-t-il été désigné ?** : OUI  NON

Si OUI :

Nom

Prénom

#### **Adresse**

N° Voie, rue, boulevard

Code postal

Commune/ville

Téléphone fixe \_\_\_ - \_\_\_ - \_\_\_ - \_\_\_ - \_\_\_ Téléphone portable \_\_\_ - \_\_\_ - \_\_\_ - \_\_\_ - \_\_\_

Adresse email \_\_\_\_\_ @ \_\_\_\_\_

<sup>1</sup> Demande d'ouverture de protection juridique effectuée.

<sup>2</sup> L'habilitation familiale permet à un proche (descendant, ascendant, frère ou sœur, époux ou épouse, concubin, partenaire de Pacs) de solliciter l'autorisation du juge pour représenter une personne qui ne peut pas manifester sa volonté. (Code civil articles 494-1 à 494-12).

<sup>3</sup> Toute personne majeure ou mineure émancipée (mandant) ne faisant pas l'objet d'une mesure de tutelle ou d'une habilitation familiale peut désigner à l'avance une ou plusieurs personnes (mandataire) pour la représenter. Le jour où le mandant ne sera plus en état, physique ou mental, de pourvoir seul à ses intérêts, le mandataire pourra protéger les intérêts personnels et/ou patrimoniaux du mandant. (Code civil articles 477 à 488).

<sup>4</sup> Le mandat prend effet (actif) lorsqu'il est établi que le mandant ne peut plus pourvoir seul à ses intérêts. Cette impossibilité doit être médicalement constatée. Tant que le mandat n'a pas pris effet (non actif), il est possible de l'annuler ou le modifier. Le mandataire, quant à lui peut toujours renoncer à la mission qui lui est confiée.

**6. ASPECTS FINANCIERS** (cocher la mention utile)

**Comment la personne concernée pense-t-elle financer ses frais de séjour ?**

- Seule
- Obligés alimentaires ou autres tiers
- Caisse de retraite :  Précisez :
- Aide sociale à l'hébergement : OUI  NON  DEMANDE EN COURS
- Allocation logement (APL/ALS) : OUI  NON  DEMANDE EN COURS
- APA à domicile pour l'accueil temporaire : OUI  NON  DEMANDE EN COURS
- APA en établissement pour l'hébergement permanent : OUI  NON  DEMANDE EN COURS
- Prestation de compensation du handicap/Allocation compensatrice pour tierce personne : OUI  NON
- Prestation pour tierce personne : OUI  NON

**AUTRES COMMENTAIRES**

**Date de la demande :** \_\_\_ / \_\_\_ / \_\_\_\_\_

**Signature de la personne concernée ou de son représentant légal**

La loi n° 78-17 du 6 janvier 1978 modifiée relative à l'informatique, aux fichiers et aux libertés s'applique aux réponses faites sur ce formulaire. Elle garantit un droit d'accès et de rectification aux informations vous concernant auprès de l'établissement auquel vous avez adressé votre demande d'admission. Vous pouvez également, pour des motifs légitimes, vous opposer au traitement des données vous concernant.

# DOSSIER MÉDICAL À REMETTRE SOUS PLI CONFIDENTIEL A L'ÉTABLISSEMENT

(4 PAGES)

**Personne concernée par l'hébergement ou l'accueil**

**Civilité :** Monsieur  Madame

Demande urgente OUI  NON

Nom d'usage

Nom de naissance

Prénom(s)

Date de naissance

--	--	--	--	--	--	--	--	--	--

**Médecin qui renseigne le dossier**

**Nom – prénom :**

**Adresse :**

**N° de téléphone :**

**Contexte de la demande** (cocher la mention utile)

Soutien à domicile difficile<sup>1</sup>

Sortie d'hospitalisation (MCO, SSR, psychiatrie) , le cas échéant indiquez la date de sortie : \_\_\_\_\_

Changement d'établissement

**La personne concernée est-elle actuellement hospitalisée** OUI  NON

Si oui, dans quel service ? \_\_\_\_\_

La personne a-t-elle rédigé des directives anticipées<sup>2</sup> ? OUI  NON

**Un médecin traitant a-t-il été désigné ?** : OUI  NON

**Coordonnées du médecin traitant (si différent du médecin qui renseigne le dossier)**

Nom - Prénom

Adresse - N° Voie,  
rue, boulevard

Code postal

Commune/ville

Téléphone fixe \_\_\_ - \_\_\_ - \_\_\_ - \_\_\_ - \_\_\_ Téléphone portable \_\_\_ - \_\_\_ - \_\_\_ - \_\_\_ - \_\_\_

Adresse email \_\_\_\_\_@\_\_\_\_\_

Le futur résident est-il suivi par un médecin spécialiste (gériatre, psychiatre, neurologue, etc.) ? : OUI  NON

**Coordonnées du médecin spécialiste :**

<sup>1</sup> Problématiques financières ; sociales ; isolement ; logement inadapté ; rapprochement familial ou amical ; évolution de l'état de santé ; etc.

<sup>2</sup> Décret n° 2016-1067 du 3 août 2016 relatif aux directives anticipées prévues par la loi n° 2016-87 du 2 février 2016 créant de nouveaux droits en faveur des malades et des personnes en fin de vie / [https://www.has-sante.fr/portail/upload/docs/application/pdf/2016-03/da\\_professionnels\\_v11\\_actualisation.pdf](https://www.has-sante.fr/portail/upload/docs/application/pdf/2016-03/da_professionnels_v11_actualisation.pdf)

**Antécédents médicaux, chirurgicaux, psychiatriques**

**Pathologies actuelles et état de santé<sup>1</sup>**

	ALD : OUI <input type="checkbox"/> NON <input type="checkbox"/>
--	---

**Traitements en cours ou joindre les ordonnances (si ordonnances jointes il n'est pas nécessaire de remplir le cadre).**

Taille

Poids

Maigrissement récent<sup>2</sup>

Oui	Non
-----	-----

Conduite addictive	Oui	Non
Si OUI, précisez laquelle :  Si OUI, précisez si elle est en cours de sevrage OUI <input type="checkbox"/> NON <input type="checkbox"/>		

Déficiences sensorielles <sup>3</sup>	Oui	Non
Si OUI, précisez laquelle : - visuelle ; - auditive - gustative - olfactive - vestibulaire - tactile		

Rééducation	Oui	Non
Si OUI, précisez laquelle : - Kinésithérapie - Orthophonie - Autre (précisez) :		

Risque de chute

Oui	Non
-----	-----

Risque de fausse route

Oui	Non
-----	-----

Soins palliatifs

Oui	Non
-----	-----

<sup>1</sup> Faire figurer les hospitalisations sur les 3 derniers mois.

<sup>2</sup> Perte de poids : ≥ 5 % en 1 mois, ou ≥ 10 % en 6 mois (HAS 2007).

<sup>3</sup> Déficience visuelle ; déficience auditive ; déficience gustative ; déficience olfactive ; déficience vestibulaire ; déficience tactile (Repérage des déficiences sensorielles et accompagnement des personnes qui en sont atteintes dans les établissements pour personnes âgées - Volet EHPAD – HAS 2016).



**Allergies**

<b>Oui</b>	<b>Non</b>	<i>si oui, précisez :</i>

**Portage de bactérie multi résistante**

<b>Oui</b>	<b>Non</b>	<i>si oui, précisez :</i>
<b>Ne sait pas</b>		
		<i>date du dernier prélèvement :</i>

Données sur l'autonomie		A <sup>1</sup>	B <sup>2</sup>	C <sup>3</sup>
<b>Transferts (se lever, s'asseoir, se coucher)</b>				
<b>Déplacement</b>	À l'intérieur			
	À l'extérieur			
<b>Toilette</b>	Haut			
	Bas			
<b>Elimination</b>	Urinaire			
	Fécale			
<b>Habillage</b>	Haut			
	Moyen			
	Bas			
<b>Alimentation</b>	Se servir			
	Manger			
<b>Alerter</b>				
<b>Orientation</b>	Temps			
	Espace			
<b>Cohérence</b>	Communication			
	Comportement			

Symptômes comportementaux et psychologiques <sup>4</sup>	Oui	Non
<b>Idées délirantes</b>		
<b>Hallucinations</b>		
<b>Agitation, agressivité</b>		
<b>Dépression, dysphorie</b>		
<b>Anxiété</b>		
<b>Exaltation de l'humeur/dysphorie</b>		
<b>Apathie, indifférence</b>		
<b>Désinhibition</b>		
<b>Irritabilité/Instabilité de l'humeur</b>		
<b>Comportement moteur aberrant :</b>		
- déambulations pathologiques		
- gestes incessants		
- risque de sorties non accompagnées		
<b>Troubles du sommeil</b>		
<b>Troubles de l'appétit</b>		

Appareillages	Oui	Non
<b>Fauteuil roulant</b>		
<b>Lit médicalisé</b>		
<b>Matelas anti-escarres</b>		
<b>Déambulateur / canne</b>		
<b>Orthèse</b>		
<b>Prothèse (dont prothèse dentaire)</b>		
<b>Pacemaker</b>		
<b>Autres (précisez) :</b>		

Pansements ou soins cutanés	Oui	Non
- Soins d'ulcère		
- Soins d'escarres		
<b>Localisation :</b>		

Soins techniques	Oui	Non
<b>Oxygénothérapie</b>		
- Continue		
- Non continue		
<b>Sondes d'alimentation</b>		
<b>Sondes trachéotomie</b>		
<b>Sonde urinaire</b>		

<sup>1</sup> A = fait seul les actes quotidiens : spontanément, et totalement, et habituellement, et correctement.

<sup>2</sup> B = fait partiellement : non spontanément, et/ou partiellement, et/ou non habituellement, et/ou non correctement.

<sup>3</sup> C = ne fait pas : ni spontanément, ni totalement, ni habituellement, ni correctement.

<sup>4</sup> Idées délirantes ; hallucinations ; agitation/agressivité ; dépression/dysphorie ; anxiété ; exaltation de l'humeur/dysphorie ; apathie/indifférence ; désinhibition ; irritabilité/Instabilité de l'humeur ; comportement moteur aberrant ; sommeil ; appétit. (HAS - Inventaire neuropsychiatrique).

Gastrostomie		
Colostomie		
Urétérostomie		
Appareillage ventilatoire/ ventilation non-invasive (VNI)		
Chambre implantable / PICC Line		
Dialyse péritonéale		
Pompe ( <i>morphine, insuline, ...</i> )		

Stade :
Durée du soin :
Type de pansement ( <i>préciser</i> ) :

**Commentaires (MMS, évaluation gériatrique, etc.) et recommandations éventuelles (contexte, aspects cognitifs, etc.)**

**Signature, date et cachet du médecin**



# Engagement de Payer les frais d'hébergement à l'EHPAD/USLD du Pôle de Santé de Guingamp

(à remplir par le futur résident)

Je soussigné(e) .....

Né(e) le ..... à .....

Déclare par la présente :

- être informé(e) du prix de journée en vigueur au moment de mon inscription (montant restant à ma charge après déduction de l'Aide Personnalisée à l'Autonomie), s'élevant à :

#### EHPAD

- 62.35 euros pour les résidences La Petite Montagne et Les Hortensias
- 65.01 euros pour la résidence Ti Nevez
- 76.69 euros pour les personnes de moins de 60 ans (quelque soit la résidence)

#### USLD

- 62.66 euros
- 78.83 euros pour les personnes de moins de 60 ans

- m'engager à assurer le règlement des frais de séjour à la Trésorerie de Guingamp, mensuellement, dans la limite de mes revenus.
- avoir reçu l'information nécessaire relative aux possibilités de financement par l'aide sociale en cas d'insuffisance de mes ressources.
- avoir reçu l'information nécessaire concernant l'obligation alimentaire.

Date :

Signature :  
(précédée de la mention  
« Lu et approuvé »)

Le Centre Hospitalier de Guingamp dispose de trois lieux de vie adaptés à l'hébergement permanent et temporaire de personnes âgées dépendantes.

Au sein de chaque résidence, une équipe pluridisciplinaire (soignante, animation et vie sociale, administrative, d'encadrement, médicale et une psychologue) vous accompagne de manière personnalisée et veille à votre qualité de vie.

Les chambres sont meublées et comprennent un cabinet de toilette privatif. Vous avez la possibilité d'apporter des objets personnels, ainsi qu'un téléviseur. Vous pouvez bénéficier d'une ligne téléphonique directe (prestation à votre charge).

## L'hébergement temporaire

Nous disposons de 4 places en hébergement temporaire dont 3 places au sein de la Résidence Ti Nevez et 1 place à la Résidences Les Hortensias.

L'hébergement temporaire constitue un outil du maintien à domicile en offrant notamment un temps de répit à l'aidant. La période de réservation est à votre convenance, sous réserve de disponibilité, pour un séjour de 2 à 4 semaines renouvelable plusieurs fois sur l'année.

## L'accueil de jour

Au rez-de-chaussée de la résidence des Hortensias, se trouvent également les locaux de l'accueil de jour de 10 places.

Il s'adresse aux personnes vivant à domicile, souffrant de pathologies neuro-dégénératives. L'Accueil de jour est un lieu d'écoute, de rencontres et offre des activités adaptées ; il permet également aux aidants de disposer d'un temps de répit.

Pour plus d'informations, n'hésitez pas à prendre contact auprès du secrétariat de l'EHPAD et de demander la plaquette dédiée.

## CONTACTS

Accueil et secrétariat : 02 96 44 56 58

Accueil de jour : 02 96 44 57 23

Mail : [ehpad.guingamp@armorsante.bzh](mailto:ehpad.guingamp@armorsante.bzh)

[www.ch-guingamp.fr](http://www.ch-guingamp.fr)  
17-19 rue de l'Armor  
22 200 GUINGAMP

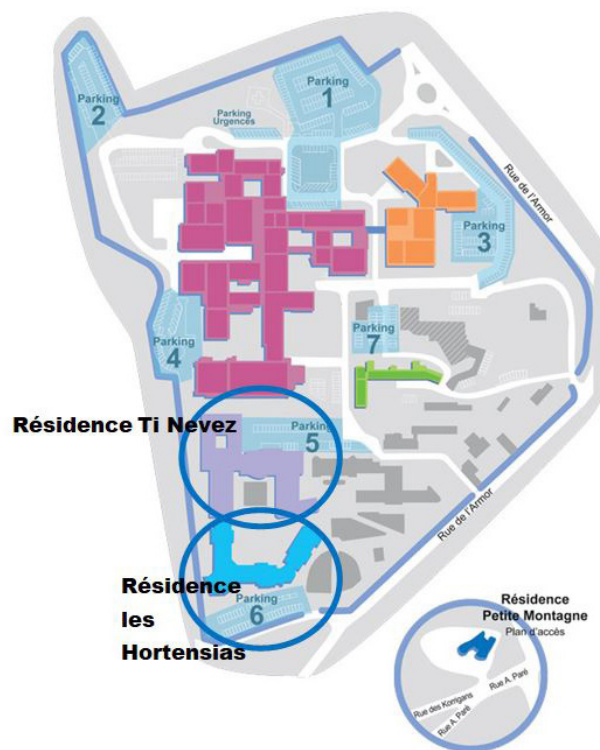

## EHPAD USLD

(Unité de Soins Longue Durée)



## Résidence La Petite Montagne



La résidence de la Petite Montagne, située rue Ambroise Paré à Pabu, à proximité du Centre Hospitalier, accueille 60 résidents, des personnes semi-autonomes présentant des troubles cognitifs et des personnes âgées dépendantes.

Elle est au cœur d'un parc arboré dont une partie est sécurisée. Ce parc permet notamment de développer des projets de jardinage (floral et potager).

Cette résidence dispose d'un système de détection des sorties des personnes désorientées (bracelets). Ce dispositif peut être proposé lorsqu'il est estimé nécessaire par l'équipe pluridisciplinaire.

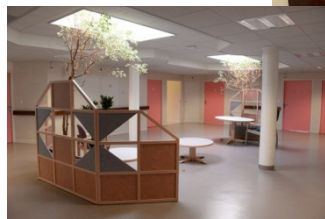
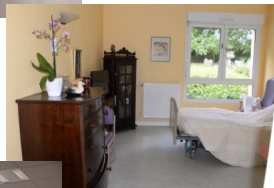

## Résidence Ti Nevez



La résidence Ti Nevez accueille 138 résidents au total et dispose de 126 chambres individuelles (dont trois chambres temporaires) et de 6 chambres doubles réparties sur :

- 4 unités de vie dites « classiques »

Ces unités accueillent des personnes âgées dépendantes dont l'état nécessite une surveillance et éventuellement des soins médicaux. Un jardin sécurisé permet aux résidents de profiter de l'extérieur et d'animations.

- 2 unités Alzheimer

Chaque unité de vie comprend 16 chambres réparties autour d'une pièce principale. Un patio permet l'accès à un espace extérieur. Ces unités accompagnent les personnes âgées atteintes de la maladie d'Alzheimer ou de maladies apparentées. En cas d'évolution de la maladie ou de pathologies associées, un déménagement vers une autre unité dite « classique » pourra être envisagé.

- 1 unité de Soins Longue Durée (USLD)

L'USLD est destinée à l'hébergement des personnes dont l'état de santé nécessite une surveillance et des soins médicaux importants. De ce fait l'équipe paramédicale de l'USLD est renforcée.



## Résidence Les Hortensias



La résidence des Hortensias est située sur le bas du site du Centre Hospitalier de Guingamp.

Cette résidence est la plus proche du centre ville et bénéficie d'un arrêt « axéobus ».

Elle accueille 90 résidents, des personnes âgées autonomes et semi-autonomes ainsi que des personnes plus dépendantes.

Elle dispose d'une chambre d'hébergement temporaire.

Au rez-de-chaussée de la Résidence se trouve également les locaux de l'accueil de jour.

La résidence dispose d'un parcours d'activités santé seniors (PASS) aménagé, favorisant le maintien de l'autonomie et le bien-être.

