



RÉSERVÉ AUX PROFESSIONNELS DE SANTÉ

Pour un annuaire toujours à jour,
accédez ici à la version en ligne,
actualisée régulièrement



<https://ghtarmor.bzh/annuaire-medical-hopital-de-saint-brieuc/>



ASTUCE : enregistrez le raccourci dans vos favoris
et faites Ctrl + F pour faciliter votre recherche par mots-clés



Édition

Mai 2024

Quelques mots et chiffres sur le Centre Hospitalier

Par sa capacité, le Centre Hospitalier de Saint-Brieuc, Paimpol et Tréguier est le 3ème établissement public de santé de Bretagne et le pôle de référence du territoire de santé n°7 de la région Bretagne.

Il résulte de la fusion des centres hospitaliers de Saint-Brieuc, Paimpol et Tréguier depuis le 1er janvier 2024 et est par ailleurs en direction commune avec le Centre Hospitalier de Lannion-Trestel et l'établissement support du Groupement Hospitalier de Territoire d'Armor (GHT).

Il est composé de plusieurs sites dont les principaux sont :

- Hôpital de Saint-Brieuc (Hôpital Yves Le Foll et Centre gériatrique des Capucins)
- Hôpital de proximité de Paimpol
- Hôpital de proximité de Tréguier

Le Centre Hospitalier dispose également d'un Institut de Formation des Professions de Santé à Saint-Brieuc (campus Mazier) et d'Instituts de Formation d'Aides-Soignants à Paimpol et à Tréguier.

L'hôpital de Saint-Brieuc en quelques chiffres (/an, données 2022) :

- 79 365 passages aux urgences (centrales = 59 904 / Gynéco = 8310 / pédiatriques = 11 151)
- 67 560 séjours dont 37 % en activité ambulatoire
- 31 974 séances
- 159 093 consultations + 1 788 activités de télé-santé
- 2 126 naissances
- 266 448 appels SAMU - 531 sorties aériennes
- 14 salles d'opération
- 112 702 examens d'imagerie médicale
- près de 10 000 examens de médecine nucléaire
- 1 258 633 actes de laboratoire
- 1 115 000 repas préparés
- 1 660 025 tonnes de linge traitées par la blanchisserie inter-hospitalière
- 25 184 510 € de budget

Organisation en Pôles de l'hôpital de Saint-Brieuc

Pôle Spécialités médicales et oncologiques

- Hématologie - Oncologie médicale
- Hépato-Gastro-Entérologie- Addictologie
- Pneumologie
- Rhumatologie
- Dermatologie
- Médecine interne - infectiologie
- Centres de vaccination - CEGIDD

Pôle Femme – Enfant

- Chirurgie pédiatrique
- Gynécologie-Obstétrique
- Néonatalogie - réa néonatale - soins intensifs - lactarium
- Pédiatrie - Urgences pédiatriques
- Hôpital de jour médico-chirurgical pédiatrique
- Centre de santé sexuelle
- Médecine légale - Unité d'accueil pédiatrique enfant en danger

Pôles Gériatrie sanitaire et médico-social

- Établissement d'hébergement pour personnes âgées dépendantes (EHPAD)
- Médecine gériatrique - Unité mobile de gériatrie
- Soins de suite et de réadaptation gériatrique

Pôle Chirurgie et Anesthésie

- Anesthésie
- Bloc opératoire
- Chirurgie et Anesthésie ambulatoire
- Chirurgie gynécologique
- Chirurgie orthopédique et traumatologique
- Chirurgie vasculaire et thoracique
- Chirurgie ORL et Chirurgie orale
- Chirurgie ophtalmologique
- Chirurgie viscérale, digestive

Organisation en Pôles de l'hôpital de Saint-Brieuc

Pôle Médecine cardio-vasculaire et métabolique

- Cardiologie
- Endocrinologie
- Hôpital de jour de médecine
- Médecine physique et réadaptation
- Néphrologie-Hémodialyse
- Neurologie
- Hôpital de jour de cardio-endocrinologie
- Médecine vasculaire

Pôle Urgences - Réanimation - SAMU

- Réanimation
- SAMU - SMUR
- Urgences
- Coordination hospitalière de prélèvement d'organes et de tissus
- Centre d'enseignement aux soins d'urgences (CESU)

Pôle Prestataires Médico-Techniques

- Imagerie médicale
- Laboratoire
- Médecine nucléaire
- Pharmacie

Pôle des activités cliniques et transversales

- Unité d'évaluation et de traitement de la douleur
- Unité mobile de soins palliatifs
- Département de l'information médicale et archives médicales
- Soins palliatifs et traitement de la douleur
- Éducation thérapeutique du patient
- Unité de prévention et de contrôle des infections
- Diététique, nutrition clinique
- Recherche clinique
- Service social
- Psychologues

SOMMAIRE

ANNUAIRE / SPÉCIALITÉS

■ Offre de télésanté.....	P 7
■ Lignes privilégiées d'avis médical	P 11
■ Urgences, SAMU, Réanimation.....	P 13
■ Chirurgie et anesthésie.....	P 23
■ Spécialités médicales et oncologiques.....	P 37
■ Gériatrie.....	P 49
■ Femme - Enfant.....	P 59
■ Médecine cardio-vasculaire et métabolique	P 67
■ Prestataires Médico-Techniques.....	P 81
■ Activités cliniques transversales	P 87
■ Département d'information médicale	P 88
■ Éducation Thérapeutique du patient.....	P 89
■ Unité d'Évaluation et de Traitement de la Douleur	P 90
■ Unité Mobile de Soins Palliatifs.....	P 91
■ Unité sanitaire en milieu pénitentiaire (USMP).....	P 92
■ Unité de prévention et de contrôle des infections.....	P 93
■ Service social	P 93
■ Liste Alphabétique des médecins.....	P 95
■ La Maison des Familles de patients hospitalisés	P 106



CONT@CT
L'ANNUAIRE
du centre hospitalier
de Saint-Brieuc



OFFRE DE TÉLÉSANTÉ

OFFRE DE TÉLÉSANTÉ

De quoi parlons nous ?

La télésanté regroupe l'ensemble des activités (soin, consultation, etc..) exercées entre des professionnels de santé et leurs patients grâce au numérique.

La télé médecine (activités réalisées à distance par un professionnel médical) comprend 5 types d'actes, dont 4 sont réalisées sur le CH de Saint-Brieuc :

- **La téléconsultation** a pour objet de permettre à un professionnel médical de donner une consultation à distance à un patient. Un professionnel de santé peut être présent auprès du patient et, le cas échéant, assister le professionnel médical au cours de la téléconsultation. Ce pictogramme  vous permet de repérer les services proposant ce type de consultation.
- **La téléexpertise** a pour objet de permettre à un professionnel de santé de solliciter à distance via des outils numériques sécurisés l'avis d'un ou de plusieurs professionnels médicaux en raison de leurs formations ou de leurs compétences particulières, sur la base des informations médicales liées à la prise en charge d'un patient. L'activité de télé expertise s'effectue via le site Omnidoc (<https://omnidoc.fr/ch-stbrieuc>) dont l'inscription est gratuite. Ce pictogramme  vous permet de repérer les services proposant ce type d'activité.
- **La télésurveillance** a pour objet de permettre à un professionnel médical d'interpréter à distance les données nécessaires au suivi médical d'un patient et, le cas échéant, de prendre des décisions relatives à la prise en charge de ce patient. L'enregistrement et la transmission des données peuvent être automatisés ou réalisés par le patient lui-même ou par un professionnel de santé. Ce pictogramme  vous permet de repérer les services proposant ce type d'activité.
- **La télérégulation médicale** réalisée par les SAMU-Centres 15 permet d'apporter à distance une réponse médicale et d'orienter le patient dans son parcours de soins. Une visio régulation peut être décidée entre l'appelant et le médecin régulateur afin d'améliorer la qualification des appels et la qualité de l'orientation des patients vers l'offre de soins la plus adaptée.

La e-santé ou santé numérique permet également une meilleure coordination des acteurs ainsi qu'un partage instantané et sécurisé des informations de santé autour d'un patient. Le service de néonatalogie met en place un suivi coordonné des enfants prématurés avec fragilités médicales et/ou sociales à leur sortie via l'outil *Mobil'eTY by Globule*, en lien avec les différents acteurs (médecin généraliste, pédiatre libéral, kinésithérapeute, CAMPS, PMI, service social ; etc..)

OFFRE DE TÉLÉSANTÉ

1) - TÉLÉEXPERTISE



- **Dermatologie**
- **Diabétologie/endocrinologie**
- **Hépto-gastro-entérologie**
- **Ophthalmologie**
- **Plaie chronique et complexe**
- **Plaie du pied diabétique**
- **Rhumatologie**
- **Néphrologie**
- **Hématologie**
- **Stomathérapie**
- **Pédiatrie** (diabétologie, endocrinologie, hémangiome infantile, hématologie, hépatologie et gastro-entérologie, neurologie, pneumologie, vaccinations)
- **Cardiologie**
- **Neurologie**
- **Chirurgie vasculaire, thoracique et endocrinienne**
- **Chirurgie digestive**

Les praticiens de ces services proposent une réponse à vos demandes d'avis sous 48h ouvrés en moyenne. Merci d'avance de bien vouloir suivre les consignes apparaissant lors de la formulation de votre avis pour un retour pertinent dès le premier échange.

Demander un avis <https://omnidoc.fr/ch-stbrieuc>

OU →



2) - TÉLÉSURVEILLANCE



- **Diabétologie pédiatrique**
education.pediatrie.stbrieuc@armorsante.bzh
- **Diabétologie adulte**
telemedecine.endocrinologie.stbrieuc@armorsante.bzh W
- **Insuffisance cardiaque chronique**
telemedecine.cardiologie.stbrieuc@armorsante.bzh
- **Prothèses cardiaques implantables**
telemedecine.cardiologie.stbrieuc@armorsante.bzh
- **Patients dialysés chroniques en UDM (Lannion/Guingamp/Paimpol)**

3) - TÉLÉCONSULTATION

15 services de soins proposent de la téléconsultation.
Retrouvez-les dans l'annuaire grâce à ce pictogramme :



Vous pouvez faire une demande de téléconsultation en vous adressant au secrétariat du service.



CONT@CT
L'ANNUAIRE
du centre hospitalier
de Saint-Brieuc

**LIGNES PRIVILÉGIÉES
D'AVIS MÉDICAL**

LIGNES PRIVILÉGIÉES D'AVIS MÉDICAL

- **Cancérologie Urgences**..... 02.96.01.81.10
- **Cardiologie**..... 02.96.01.79.33
- **Chirurgie viscérale et digestive** (8h30-18h30) 02.96.01.81.40
- **Chirurgie orale**..... 02.96.01.82.46
- **Chirurgien pédiatrique viscéral de garde** (24h/24h)..... 06.46.45.08.95
- **Gériatrie, dispositif "NUAGE"** (en semaine de 9h à 18h30) 02.96.01.80.33
- **Gynécologie urgences**02.96.01.71.61 (tapez 1)
- **Infectiologie**..... 02.96.01.78.35
- **Médecine interne** 02.96.01.77.65
- **Néphrologie**..... 02.96.01.94.53
- **Ophthalmologie**, (en semaine de 9h à 18h) 02.96.01.81.85
- **ORL** (en semaine de 9h à 18h) 02.96.01.82.05
- **Hépto-gastroentérologie** (8h30-18h30)..... 02.96.01.80.42
- **Pédiatrie** 02.96.01.81.38
- **Radiologie** (24h/24- demandes urgentes uniquement)..... 02.96.01.71.89

ENVOYER UN MAIL SÉCURISÉ À UN MÉDECIN

annuaire.sante.fr

L' Annuaire santé est proposé par l'Agence du numérique en santé (ANS). C'est un service à usage professionnel destiné aux acteurs des secteurs santé et médico-social.

Vous pouvez faire une recherche de professionnel par nom et lieu d'activité et obtenir rapidement ses coordonnées mail sécurisées.

<https://annuaire.sante.fr/web/site-pro/>



CONT@CT
L'ANNUAIRE
de l'hôpital
de Saint-Brieuc

URGENCES - SAMU
RÉANIMATION

URGENCES - SAMU - RÉANIMATION

1) - SERVICE D'ACCUEIL DES URGENCES

Accueil, accueil.urgences.stbrieuc@armorsante.bzh	02.96.01.72.82
Secrétariat unité d'hospitalisation de courte durée (UHCD), secretariat.uhcd.stbrieuc@armorsante.bzh	02.96.01.74.77
Secrétariat médical Urgences, secretariat.urgences.stbrieuc@armorsante.bzh	02.96.01.74.89
Fax Urgences	02.96.01.74.10

Médecins

Dr LE ROY Marie-Laure, Cheffe de Service,	02.96.01.72.94
Dr BARBERIS Christophe	02.96.01.80.64
Dr BARBIER Flavien	02.96.01.74.86
Dr BELKACEM Ounissa	02.96.01.84.09
Dr BODET Mathilde	02.96.01.81.34
Dr BRICE Christian	02.96.01.75.18
Dr CHERIF Mohamed Ali	02.96.01.82.06
Dr DUCOIN Amélie	02.96.01.74.89
Dr FLOCH Yolande	02.96.01.74.13
Dr GADZO Edin	02.96.01.81.14
Dr GARNIER Guénolé	02.96.01.74.89
Dr GAVART Fleur	02.96.01.74.89
Dr GEFFROY Sylvain	02.96.01.74.45
Dr GUILLARD Cédric	02.96.01.77.42
Dr GUILLON Alain	02.96.01.71.03
Dr JASSELIN Caroline	02.96.01.74.89
Dr KERRAND Marie-Emmanuelle	02.96.01.79.86
Dr LECAT Marie-Bénédicte	02.96.01.74.84
Dr LÉGLISE Fanny	02.96.01.74.89
Dr LEHOUX Julie	02.96.01.74.89
Dr LETELLIER Benoît	02.96.01.74.87
Dr MASSIP Anne-Laure	02.96.01.78.70
Dr MEZGHANNI Mohamed	02.96.01.84.50
Dr PANSIN Grégory	02.96.01.78.58
Dr PEREZ David	02.96.01.74.89
Dr ROUXEL Caroline	02.96.01.81.87
Dr RICORDEL Sophie	02.96.01.78.69
Dr SAIDI Khaled	02.96.01.80.70
Dr VAN ASSCHE Patrick	02.96.01.74.94
Dr VIE Anne-Cécile	02.96.01.83.91

URGENCES - SAMU - RÉANIMATION

Cadres paramédicaux

M. FABRE Frédéric	02.96.01.77.44
Mme LE MENE Sandrine.....	02.96.01.71.02
Mme PICARD Fabienne	02.96.01.74.81

2) - UNITÉ DE MÉDECINE POST ACCUEIL (UMPA)

Secrétariat Unité de Médecine Post-Accueil (UMPA) **02.96.01.78.91**
 secretariat.umpa.stbrieuc@armorsante.bzh

Fax Unité de Médecine Post-Accueil..... **02.96.01.74.18**

Médecins

Dr TOMBETTE Alexis, chef de service.....	02.96.01.76.85
Dr CHEBALLAH Madhi.....	02.96.01.74.42
Dr DURAND Nicolas	02.96.01.81.12
Dr GAUNEAU Alexia	02.96.01.74.18
Dr LE ROY Marie-Laure	02.96.01.72.94
Dr LETELLIER Benoît	02.96.01.74.87
Dr VAN ASSCHE Patrick.....	02.96.01.74.94

Cadre paramédical

Mme LE GALL Morgane..... 02.96.01.70.81

Présentation du service :

Plusieurs secteurs composent le service des Urgences :

- La zone d'accueil et d'orientation
- Les secteurs de chirurgie, médecine, déchocage

Le service se compose de :

- 12 lits d'Unité d'Hospitalisation de Courte Durée
- 27 lits d'Unité de Médecine Post Accueil

Prises en charge :

- Urgences médico-chirurgicales adultes
- Urgences chirurgicales pédiatriques
- Urgences psychiatriques en lien avec l'Hôpital Saint-Jean de Dieu
- Personnes en garde à vue

Le service est également dépositaire de la pharmacie de garde pour les antidotes.

URGENCES - SAMU - RÉANIMATION

3) - S.A.M.U. / SMUR

Régulation	15
Secrétariat, sec.samu@armorsante.bzh.....	02.96.01.72.12
Fax	02.96.01.73.33
ADPS 22 (régulation libérale SAMU)	
secretariat.adps.stbrieuc@armorsante.bzh.....	02.96.01.75.35

Médecins

Dr LETELLIER Benoît, Chef de service	02.96.01.74.87
Dr BRICE Christian.....	02.96.01.75.18
Dr BOUARFA Amine.....	02.96.01.79.00
Dr CELLIER Françoise	02.96.01.76.37
Dr CHALUMEAU Didier	02.96.01.74.69
Dr DESHAYES Nathalie	02.96.01.78.32
Dr DUBOURDIEU Valérie	02.96.01.77.14
Dr DUCOIN Amélie.....	02.96.01.80.26
Dr FERRAND Catherine.....	02.96.01.79.28
Dr GUILLON Alain	02.96.01.71.03
Dr HALER Renaud	02.96.01.81.70
Dr JAFFRELOT Morgan	02.96.01.81.57
Dr LEHOUX Julie.....	02.96.01.72.12
Dr LEVEQUE Pierre.....	02.96.01.71.76
Dr LIECHTMANAGER LEPITRE Nicolas	02.96.01.79.01
Dr VERGNAIS Anne	02.96.01.78.60

Cadres paramédicaux

Mme MOGUEN Anne-Laure.....	02.96.01.74.71
----------------------------	----------------

URGENCES - SAMU - RÉANIMATION

Présentation du SAMU :

- Le Service d'aide médicale urgente (SAMU) organise le traitement et la prise en charge des urgences pré hospitalières ainsi que les transferts inter hospitaliers nécessitant une médicalisation ou une para-médicalisation. Il participe à l'élaboration et au déroulement des plans de secours.
- Il comprend le Centre de réception et de régulation des appels (CRRRA) et des Structures mobiles d'urgence et de réanimation (SMUR) qui permettent l'engagement d'une ambulance de réanimation.

Pathologies traitées :

- Le CRRRA reçoit tous les appels téléphoniques au "15" et tous les appels reçus par le "112", "114", "18" ou "17" qui comportent un caractère médical. Durant les horaires de garde (nuits et WE), il reçoit aussi les appels de la Permanence des Soins Ambulatoire (PDSA).
- Tout l'éventail des pathologies possibles est traité : problème médical ou traumatique, pédiatrique ou gériatrique, de la personne simplement inquiète jusqu'à l'arrêt cardiaque.

Interventions et Techniques :

- Le CRRRA peut réorienter l'appel vers une structure adaptée, ou donner un conseil (médical, consulter un médecin généraliste, les urgences, etc), ou engager des moyens de secours adéquats (ambulance privée, sapeurs-pompiers, SMUR, etc). Il suit alors l'intervention jusqu'à une éventuelle hospitalisation dans le service adapté le plus proche. En période de garde, il peut conseiller de consulter une Maison Médicale de Garde ou engager un médecin de garde.

Présentation du SMUR :

- Le Service ou Structure Mobile d'Urgence et de Réanimation (SMUR) met à disposition du SAMU une Unité Mobile Hospitalière (UMH). Le SMUR du CH de Saint-Brieuc est l'un des 7 SMUR assurant la couverture du département des Côtes d'Armor avec les SMUR de Dinan, Carhaix, Guingamp, Lannion, Paimpol et Pontivy.

Pathologies traitées :

- Les pathologies sont variables, elles peuvent être médicales, traumatiques ou relever de l'organisation des secours en cas de nombreuses victimes. Elles nécessitent toutes une expertise et une prise en charge médicale. Il s'agit des pathologies engageant le pronostic vital (infarctus du myocarde, coma, polytraumatisé, états de choc, détresse respiratoire, etc) en passant par les accouchements extra hospitaliers et les pathologies nécessitant une analgésie. Avec l'aide des services de pédiatrie et de néonatalogie, il participe aux transferts des enfants.

Interventions et Techniques :

- Le SMUR peut intervenir avec un véhicule d'intervention rapide ou une ambulance de réanimation. Il est alors composé d'une équipe médicale (médecin, infirmier, ambulancier). Il peut aussi intervenir en hélicoptère.
- Toutes les techniques hospitalières exportables avec bénéfice auprès du patient sont utilisables (défibrillation, électro entraînement, sédation, analgésie, réanimation, ventilation contrôlée ou non invasive, transfusion, couveuse, etc) ainsi que toute technique à visée diagnostique.
- Une visio régulation peut être décidée entre l'appelant et le médecin régulateur afin d'améliorer la qualification des appels et la qualité de l'orientation des patients vers l'offre de soins adaptée.
- Utilisation de l'application SAUV life pour la géolocalisation de Citoyens sauveteurs à proximité d'une victime.

URGENCES - SAMU - RÉANIMATION

4) - CENTRE D'ENSEIGNEMENT DE SOINS D'URGENCE (CESU)

Secrétariat..... 02.96.01.78.29

Médecin référent :

Dr DESHAYES Nathalie 02.96.01.78.32

Cadre paramédical :

M. FABRE Frédéric 02.96.01.77.44

Présentation du service :

Le centre d'enseignement des soins d'urgence (CESU) assure l'enseignement de la médecine d'urgence et la formation des personnels :

- Il organise des formations spécifiques pour chaque acteur de la santé
- Il participe à la promotion de l'éducation à la santé et à la prévention des risques sanitaires
- Il participe à la recherche en pédagogie appliquée.

Le CESU organise des formations initiales et continues en soins d'urgence au quotidien ainsi qu'en situation d'exception.

Ces enseignements sont essentiellement destinés aux personnels médicaux, paramédicaux et à tout professionnel travaillant dans le milieu sanitaire et médico-social, et à toute personne pouvant être amenée à faire face une situation médicale d'urgence dans le cadre de sa profession.

Compétences

Les enseignants sont des professionnels de santé qui exercent au quotidien dans une structure d'urgence hospitalière (SMUR, service d'urgence). Ils sont formés aux situations d'exception et ont bénéficié d'un cursus pédagogique complémentaire. Les équipes de formation sont souvent pluri-professionnelles (médecin, infirmier, ambulancier, aide-soignant...). Le CESU s'appuie sur la recherche et l'innovation en sciences de l'éducation, et ses enseignants utilisent des techniques pédagogiques modernes, dont la simulation.

URGENCES - SAMU - RÉANIMATION

5) - RÉANIMATION

Secrétariat, secretariat.reanimation.stbrieuc@armorsante.bzh	02.96.01.70.60
Secrétariat Unité surveillance continue	02.96.01.77.54
Infirmier de coordination	02.96.01.76.66
Fax	02.96.01.72.36

Médecins

Dr BARBAROT Nicolas, chef de service	02.96.01.77.00
Dr DEBARRE Matthieu, chef de service	02.96.01.76.22
Dr FILLATRE Pierre	02.96.01.81.52
Dr JULIEN Gauthier	02.96.01.83.56
Dr LEGAY François	02.96.01.74.30
Dr LEHOUX Julie	02.96.01.72.12
Dr MAGALHAES Éric	02.96.01.82.75
Dr MASSART Nicolas	02.96.01.70.57
Dr MARI Arnaud	02.96.01.75.63
Dr WALLOIS Julien	02.96.01.80.84
Réanimateur de garde	02.96.01.79.68

Cadres paramédicaux

Mme BOURGES Lydie	02.96.01.77.33
Mme CADIC Elodie	02.96.01.82.48

Présentation du service :

Il comporte 14 lits de réanimation et 7 de surveillance continue, sous la responsabilité 24h/24h et 365 jours/an d'un réanimateur.

Ce service accueille et prend en charge les patients présentant des défaillances vitales nécessitant le recours à des assistances (respiratoire, rénale, circulatoire) ou nécessitant une surveillance médicale rapprochée.

Pathologies traitées :

- Les principales pathologies traitées sont les suivantes : détresses respiratoires, urgences cardiologiques, urgences infectieuses, comas, hémorragies graves, polytraumatismes, suites post-opératoires compliquées.
- Toute décompensation, avec signes de gravité, d'une maladie pré-existante peut justifier le recours à une unité de réanimation ou de surveillance continue.

Interventions et Techniques :

- Les principales interventions pratiquées sont l'intubation et l'assistance respiratoire, l'assistance circulatoire, l'épuration extra-rénale (dialyse). Les patients sont souvent monitorés (surveillance permanente des grandes fonctions vitales), ce qui rend nécessaire la mise en place de cathéters (veineux, artériels) et la réalisation fréquente de gestes tels que les échographies cardiaques et les fibroscopies bronchiques.

URGENCES - SAMU - RÉANIMATION

6) - PRÉLÈVEMENTS D'ORGANES ET DE TISSUS - COORDINATION HOSPITALIÈRE

Médecin

Dr DESHAYES Nathalie..... 02.96.01.78.32

Coordinateurs hospitaliers des prélèvements d'organes et de tissus

..... 02.96.01.77.93

Cadre paramédical

Mme. BOURGES Lydie 02.96.01.77.33

L'unité se compose d'une équipe multidisciplinaire

Interventions et Techniques :

- Organisation technique des prélèvements d'organes et de tissus
- Formation des professionnels du territoire à cette activité
- Détection précoce des patients susceptibles de passer en mort encéphalique (Urgences, Neuro vasculaire, Réanimation), information sur les patients décédés pour d'éventuels prélèvements de tissus
- Information des publics notamment scolaire.

URGENCES - SAMU - RÉANIMATION

7) - SERVICE PSYCHIATRIQUE D'ACCUEIL ET DE LIAISON (SPAL)

Antenne du Centre Hospitalier Dinan/Saint-Brieuc

Fondation Saint Jean de Dieu

Secrétariat, sm.spal@hopital-sjd-lehon.asso.fr.....02.96.01.75.07

Fax 02.96.01.75.09

Médecins

Dr DUCHESNE Eric, Médecin Référent SPAL

e.duchesne@hopital-sjd-lehon.asso.fr 02.96.01.75.07

Dr DUPREZ Ronan, Coordinateur médical de pôle

r.duprez@hopital-sjd-lehon.asso.fr 02.96.01.74.74

Dr PIETTRE-HERMES marie-Eve, Médecin Référent UHCD,

me.piette-hermes@hopital-sjd-lehon.asso.fr 02.96.01.75.08

Équipe Médicale de Liaison

Praticiens St-Jean-De-Dieu, sm.spal@hopital-sjd-lehon.asso.fr 02.96.01.75.07

• Bureau infirmier, ump@hopital-sjd-lehon.asso.fr 02.96.01.75.04

Cadre paramédical

M. AUTRET David, d.autret@hopital-sjd-lehon.asso.fr 02.96.01.74.78

Présentation du service :

Le SPAL a pour objectif de permettre l'orientation et la prise en charge des patients relevant de soins psychiatriques admis au SAU. Dans le cadre d'un partenariat formalisé par la signature d'une convention, une équipe médicale intervient tous les matins à l'UHCD et 2 demi-journées réparties sur la semaine sauf le week-end et jour férié en liaison. L'infirmier du SPAL est présent 24h/24h au SAU, à l'UHCD, à l'UMP, (unité de 8 lits, relevant de la Fondation Saint-Jean-de-Dieu). Dans le cadre de la liaison, l'infirmier réalise des entretiens infirmiers, selon l'activité, chaque après-midi du lundi au vendredi.

Pathologies traitées :

- Le SPAL accueille les personnes présentant une problématique suicidaire, un accès anxio-dépressif, un état dépressif, des troubles de l'humeur, des traumatismes psychiques, une décompensation névrotique, un état psychotique.
- L'UMP admet les patients en hospitalisation libre qui ne nécessitent pas de surveillance somatique spécifique et qui ne présentent pas de troubles de comportements.

Interventions et Techniques :

- Le travail thérapeutique s'appuie sur l'équipe pluridisciplinaire composée de médecins psychiatres, infirmiers, psychologue. Les professionnels mettent en œuvre différents moyens (entretiens avec le patient, sa famille, évaluations...) pour assurer la prise en charge, l'évaluation et l'orientation des patients vers les partenaires du réseau. Selon le lieu de résidence, un suivi personnalisé est proposé au patient.

URGENCES - SAMU - RÉANIMATION

8) - HÉMOVIGILANCE

Permanence téléphonique (8h30-16h30).....02.96.01.73.57
hemovigilance.stbrieuc@armorsante.bzh

Médecin :

Dr FERRAND Catherine, Responsable 02.96.01.71.77

Infirmier référent :

Mme PERRIGAULT Christèle 02.96.01.73.57

Présentation de l'unité :

L'équipe gère les procédures de surveillance des transfusions, l'application des bonnes pratiques et la traçabilité de tous les produits sanguins labiles délivrés.

L'équipe recueille, évalue et déclare :

- Les effets inattendus ou indésirables
- Recueil des RAI post-transfusionnelles.

Interventions et techniques :

- Accompagnement de l'acte transfusionnel et des bonnes pratiques
- Formation des professionnels.

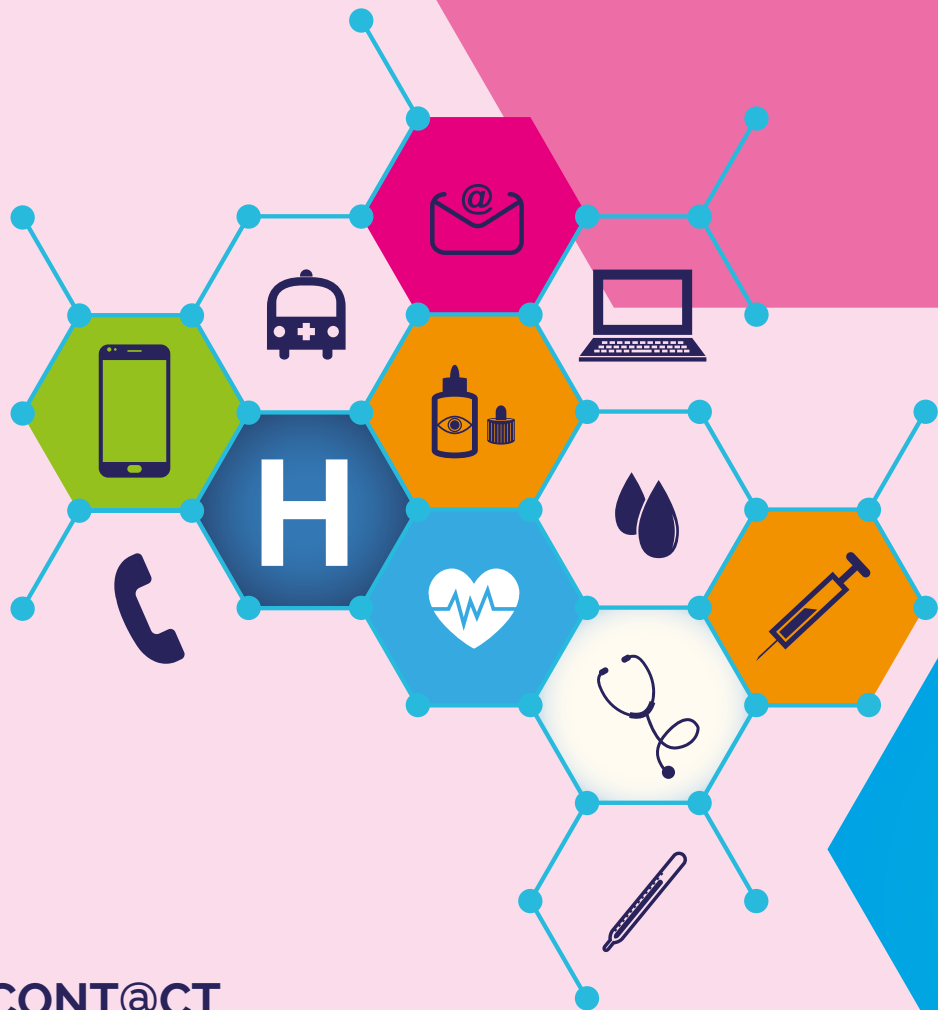

CONT@CT
L'ANNUAIRE
de l'hôpital
de Saint-Brieuc

CHIRURGIE
et **ANESTHÉSIE**

CHIRURGIE ET ANESTHÉSIE

1) - ANESTHÉSIE

Secrétariat - Accueil 02.96.01.70.54

Fax 02.96.01.75.58



Anesthésistes

Dr LECOEUR Sylvain, chef de service 02.96.01.79.07

Dr ARDANUY-MOLENS Claire 02.96.01.82.21

Dr BAAKLINI Maria 02.96.01.84.55

Dr BARBAROT Claire, 02.96.01.78.13

Dr BREE Bernard 02.96.01.75.72

Dr CHOUI Redouane 02.96.01.74.00

Dr COULLIER Nicolas 02.96.01.81.80

Dr DAVIET Lauren 02.96.01.79.10

Dr DOUCET Catherine 02.96.01.82.90

Dr HOUETO Bruno 02.96.01.70.31

Dr LUNDBERG Kristina 02.96.01.80.11

Dr MARINESCU Iléana 02.96.01.78.04

Dr MEZOUARI Naima 02.96.01.78.21

Dr MOTUEL Julie 02.96.01.81.02

Dr ROUSSELIN Paul 02.96.01.83.67

Dr SEITE Thibault 02.96.01.70.54

Dr TSEKEULI Vanessa 02.96.01.79.09

Dr THOMAS Françoise 02.96.01.80.23

Cadre paramédical

M. DELUGIN Emmanuel 02.96.01.72.53

Présentation du service : • Équipe de médecins anesthésistes et d'infirmiers anesthésistes polyvalents. • Permanence des soins assurée au bloc opératoire et à la maternité (2 médecins anesthésistes de garde sur place 24h/24). • Coopération avec la consultation douleur ; • Sensibilisation à l'hypnose.

Prises en charge : • Anesthésie pour les différentes spécialités chirurgicales (orthopédie et traumatologie, chirurgie pédiatrique, viscérale, gynécologique, vasculaire et thoracique, chirurgie orale, ophtalmologie, ORL, urologie, endoscopies digestives). • Anesthésie à la maternité.

Interventions et techniques : • Anesthésie générale, anesthésie loco-régionale, anesthésie péri-médullaire • Abords vasculaires de longue durée (chambres implantables, cathéters tunnelisés, Picc- et Midline) • Hypnose.

CHIRURGIE ET ANESTHÉSIE

2) - CHIRURGIE ANESTHÉSIE AMBULATOIRE

Secrétariat - Accueil	02.96.01.75.45
Fax	02.96.01.83.99
Médecin :	
Dr LEBLE Sylvie, Cheffe de Service	02.96.01.80.37
Cadre paramédical :	
M. SAGORIN Valérie	02.96.01.70.52

Présentation du service :

La chirurgie ambulatoire est définie comme le mode d'hospitalisation à privilégier. Elle est réalisée dans des conditions techniques nécessitant la sécurité d'un bloc opératoire, sans risque majoré pour le patient, en permettant **la sortie du patient le jour même de son intervention.**

Nous prenons en charge de 7h à 19h, tous les patients adultes des différentes spécialités de chirurgie, d'anesthésie ou de médecine interventionnelle.

Nous assurons le suivi des patients avant (appel de la veille), pendant et après l'intervention (appel du lendemain).

En 2021, le service d'une capacité de 25 places a accueilli plus de 5000 patients.

Prises en charge :

- Abords vasculaire (P.A.C, Kt veineux) et traitement de la douleur
- Chirurgie gynécologique
- Chirurgie orthopédique et traumatologique
- Chirurgie OPH, O.R.L. ainsi que stomatologie et maxillo-facial
- Chirurgie vasculaire artérielle, veineuse et thoracique
- Chirurgie viscérale et digestive
- Endoscopie digestive gastro-entérologie.

Interventions et techniques :

- Chirurgie du cristallin
- Chirurgie de l'utérus et des ovaires
- Abords vasculaires pour le traitement des pathologies cancéreuses
- Radiofréquence par voie veineuse transcutanée
- Cholécystectomie par coelioscopie
- Chirurgie de la main
- Chirurgie de l'épaule associée à un parcours de soins (avant et après la chirurgie)

Enfin, nous continuons d'innover en développant la chirurgie pulmonaire et la chirurgie vasculaire en ambulatoire.

Un des projets à venir sera le suivi des patients en ligne afin de mieux articuler le retour au domicile.

CHIRURGIE ET ANESTHÉSIE

3) - CHIRURGIE GYNÉCOLOGIQUE

Rendez-vous, Consultations : rdv.gyneco.stbrieuc@armorsante.bzh /02.96.01.71.61

Urgences gynécologiques

Ligne privilégiée pour les professionnels de santé02.96.01.71.61 (tapez 1)

Urgences cancérologiques 02.96.01.81.10

Secrétariat hospitalisation 02.96.01.71.36

secretariat.gynecologie.stbrieuc@armorsante.bzh

Fax hospitalisation.....02.96.01.73.24 - Fax consultations 02.96.01.74.46

Chirurgie gynécologique, cancérologique et sénologique :

Dr GERARD Fabienne 02.96.01.71.61

Dr PINSARD Marion 02.96.01.71.61

Dr SOULABAILLE Lucie 02.96.01.71.61

Chirurgie gynécologique :

Dr DIALLO Cherif 02.96.01.71.61

Dr DIROU Charlotte 02.96.01.71.61

Dr IONESCO Dorin..... 02.96.01.71.61

Dr RENAUD-GIONO Arielle 02.96.01.71.61

Dr SEKKAL Soraya..... 02.96.01.71.61

Dr VETIER Oriane 02.96.01.71.61

Cadre paramédical :

SAGORIN Valérie 02.96.01.70.52

Présentation du service :

- Unité de chirurgie gynécologique avec agrément Inca pour cancérologie pelvienne et mammaire, mise en oeuvre des pratiques actuelles de cœlioscopie de pointe et oncoplastie
- Participation au réseau Oncarmor et aux RCP
- Le service assure les consultations de gynécologie, d'infertilité et d'échographies pelviennes et hystérosonographies
- Matériel chirurgical de dernière génération.

CHIRURGIE ET ANESTHÉSIE

3) - CHIRURGIE GYNÉCOLOGIQUE

Pathologies traitées :

- Chirurgie du sein
- Chirurgie des cancers pelviens (ovaires, endomètre, col)
- Chirurgie fonctionnelle (fibromes, prolapsus, incontinence urinaire, ablation de l'utérus, chirurgie des trompes et ovaires, contraception définitive, endométriose, bilan d'infertilité).

Interventions et techniques :

- Maîtrise de toutes les techniques chirurgicales (coelioscopie, voie basse, laparotomie, hystérocopie, conisation, laser, chirurgie du sein classique et oncoplastie).
- Maîtrise des techniques récentes d'hystérectomie, promontofixation, curage pelvien et lombo aortique par cœlioscopie.
- Plateau technique moderne et adapté à la prise en charge de ces pathologies.

Consultations de gynécologie :

- Prise en charge de l'infertilité (stimulation ovarienne et inséminations intra utérines)
- Contraception
- Ménopause
- Suivi de frottis cervico-vaginaux pathologiques et colposcopie
- Echographies gynécologiques et hystérosonographies
- Urgences gynécologiques 24h/24.

4) - CHIRURGIE PÉDIATRIQUE ET HÔPITAL DE JOUR MÉDICO- CHIRURGICAL DE PÉDIATRIE

--> Voir PAVILLON DE LA FEMME ET DE L'ENFANT (Page 62)

CHIRURGIE ET ANESTHÉSIE

5) - CHIRURGIE ORTHOPÉDIQUE ET TRAUMATOLOGIQUE



Prises de rendez-vous - secrétariat	02.96.01.76.29
secretariat.orthopedie.stbrieuc@armorsante.bzh	
Secrétariat hospitalisation traumatologie, secretariat.orthopedie.stbrieuc@armorsante.bzh.....	02.96.01.70.41
Secrétariat hospitalisation orthopédie, secretariat.orthopedie.stbrieuc@armorsante.bzh.....	02.96.01.70.42
Fax secrétariat.....	02.96.01.75.56

Chirurgiens :

Dr ABOU JAOUDE Fadi	02.96.01.79.66
Dr ASSOGBA Eric	02.96.01.72.93
Dr BERTHO Pierre	02.96.01.79.18
Dr EMILY Sébastien	02.96.01.79.04
Dr MITEV Pavel	02.96.01.78.34
Dr NIVYUBUSA Audace	02.96.01.70.37

Médecins :

Dr RACLOT ROY Nathalie	02.96.01.75.89
Dr DANIEL Corinne.....	02.96.01.84.07

Cadres paramédicaux :

Mme MEROT Carine.....	02.96.01.82.35
Mme LE BRAS Géraldine	02.96.01.70.43
Cadre gestion des lits.....	02.96.01.81.35

CHIRURGIE ET ANESTHÉSIE

Le service de Chirurgie orthopédique programmée dispose de 11 lits d'hospitalisation

Pathologies traitées :

- Pathologies ostéo-articulaires nécessitant une intervention programmée.
- Pathologies du sepsis ostéo-articulaire.

Interventions et techniques :

- Chirurgie membre supérieur : Prothèse d'épaule, coiffe des rotateurs, instabilité d'épaule, canal carpien, arthroscopie d'épaule ...
- Chirurgie du membre inférieur : Prothèse totale de hanche, prothèse totale de genou, chirurgie ligamentaire du genou, arthroscopie de genou, hallux valgus ...

Le service de chirurgie traumatologique dispose de 33 lits d'hospitalisation

Pathologies traitées :

- Pathologies traumatiques ostéo-articulaires.

Interventions et techniques :

- Traumatismes du membre supérieur et du membre inférieur.

CHIRURGIE ET ANESTHÉSIE

6) - CHIRURGIE VASCULAIRE, THORACIQUE (secteur hospitalisation)



Prises de rendez-vous, consultations, 02.96.01.76.04

secretariat.chirurgie-vasculaire.stbrieuc@armorsante.bzh



Secrétariat hospitalisation, 02.96.01.70.55

secretariat.chirurgie-vasculaire.stbrieuc@armorsante.bzh

Fax 02.96.01.73.62

Chirurgiens :

Dr ROBIN Christophe, (chir. vasculaire), Chef de service 02.96.01.78.03

Dr IQUILLE-PFEIFFER Jules, (chir. vasculaire, thoracique) 02.96.01.73.31

Dr MOISAN Cécile, (chir. vasculaire, endocrinienne). 02.96.01.76.02

Dr PFEUTY Karel, (chir. vasculaire, thoracique) 02.96.01.80.06

.....

Cadre paramédical :

Mme GORE Sandrine 02.96.01.79.69

Organisation des hospitalisations :

- 10 lits d'hospitalisation conventionnelle, 25 places en ambulatoire, 32 lits en chirurgie programmée
- Prise en charge conventionnelle, urgences ou programmée
- Prise en charge dans le cadre de la Réhabilitation améliorée après chirurgie (RAAC).

Pathologies traitées :

- Chirurgie vasculaire artérielle et veineuse, abord d'hémodialyse (FAV).
- Chirurgie thoracique pulmonaire, paroi thoracique et médiastin
- Chirurgie endocrinienne thyroïdienne et surrénalienne.

Interventions et techniques :

- Chirurgie vasculaire conventionnelle (pontages, endartériectomie, ...)
- Chirurgie vasculaire endoluminale (anévrisme et pathologies sténosantes)
- Chirurgie veineuse (laser, radiofréquence)
- Chirurgie d'abord d'hémodialyse (FAV)
- Chirurgie thoracique par thoracotomie et thoracoscopie
- Chirurgie thyroïdienne conventionnelle et surrénalienne par laparoscopie.

CHIRURGIE ET ANESTHÉSIE

7) - CHIRURGIE VISCÉRALE ET DIGESTIVE



Prises de rendez-vous, consultations,	02.96.01.76.36
Secrétariat,	02.96.01.70.32
secretariat.consultations-chirurgie-digestive.stbrieuc@armorsante.bzh	
Fax	02.96.01.75.33

Chirurgiens :

Dr AUDEBERT Agnès, Cheffe de Service	02.96.01.77.63
Dr ALIX Pierre.....	02.96.01.70.30
Dr BRUNEAU Antoine	02.96.01.80.47
Dr COURTIN TANGUY Laëtitia.....	02.96.01.81.84
Dr ETIENNE Pierre.....	02.96.01.84.33
Dr GHAINA Adil.....	02.96.01.70.29
Dr SEBBAR Driss.....	02.96.01.70.49
N° d'appel chirurgical d'avis (8h30-18h30).....	02.96.01.81.40

Cadre paramédical :

Mme CARRE Gwénaëlle.....	02.96.01.70.35
--------------------------	----------------

Présentation du service :

Le service de chirurgie viscérale et digestive est réparti sur 3 unités d'hospitalisation :

- la chirurgie ambulatoire (séjour à la journée)
- la chirurgie programmée (séjour de moins d'une semaine)
- la chirurgie traditionnelle pour les séjours plus longs.

Il fonctionne en collaboration étroite avec les services de gastro-entérologie, d'oncologie, d'endocrinologie, de réanimation et de radiologie pour traiter l'ensemble des pathologies des organes digestifs.

Pathologies traitées :

- Pathologies fonctionnelles : hernies, évènements, calculs biliaires, proctologie chirurgicale, reflux,...
- Cancers du tube digestif, du foie, du pancréas. Hémopathies (splénectomie, curages, biopsies)
- Obésité morbide
- Urgences avec astreinte opérationnelle 24h/24h
- Participation à l'activité de prélèvement d'organes
- Autres : stomathérapie, pose de cathéter de dialyse, de chambre implantable, exérèse de lésions cutanées,...

Interventions et techniques :

- Chirurgie coelioscopique avancée
- Chirurgie ambulatoire (cure de hernies, cholécystectomie, proctologie,...)
- Programme de réhabilitation améliorée après chirurgie (chirurgie colo-rectale, chirurgie de l'obésité).
- Chirurgie cancérologique
- Chirurgie de l'obésité. Dermolipectomie abdominale.



CHIRURGIE ET ANESTHÉSIE

8) - UNITÉ DE RÉHABILITATION AMÉLIORÉE APRÈS CHIRURGIE

Fax 02.96.01.73.47

Médecin référent :

Dr LECOEUR Sylvain 02.96.01.71.07

Infirmière d'accompagnement en chirurgie :

soignants.raac.stbrieuc@armorsante.bzh 02.96.01.74.47

Cadre paramédical :

Mme MEROT Carine 02.96.01.79.69

Présentation du service :

Unité transversale sollicitée par le chirurgien dans le cadre d'une prise en charge en réhabilitation améliorée après chirurgie.

L'équipe paramédicale est composée d'infirmières, de diététiciennes et de kinésithérapeutes ayant pour missions de préparer le patient et son entourage à une prise en charge chirurgicale relevant de la réhabilitation précoce en pré opératoire, per hospitalisation et au retour à domicile.

Pathologies traitées :

- Chirurgie gynécologique carcinologique (petit bassin et sénologie)
- Chirurgie thoracique pulmonaire
- Chirurgie bariatrique
- Chirurgie colique carcinologique.

Interventions et techniques :

- Séance individuelle d'accompagnement des parcours ambulatoires complexes, notamment en sénologie.
- Séance individuelle d'accompagnement suite à l'annonce de diagnostic difficile (cancérologie).
- Séance individuelle présentant le parcours patient.
- Séance collective présentant la prise en charge diététique et la rééducation.
- Séance collective présentant la prise en charge de rééducation respiratoire.

CHIRURGIE ET ANESTHÉSIE

9) - CHIRURGIE O.R.L. - O.P.H. - CHIRURGIE ORALE

Prises de rendez-vous consultations Oto-Rhino-Laryngologie, 02.96.01.71.55
 orl.sb@armorsante.bzh



Prises de rendez-vous consultations ophtalmologie, 02.96.01.71.57
 secretariat.consultations-ophtalmologie.stbrieuc@armorsante.bzh

Prises de rendez-vous consultations Chirurgie Orale, 02.96.01.71.16
 orl.sb@armorsante.bzh

Service de soins dentaires spécifiques 02.96.01.71.16
 orl.sb@armorsante.bzh 02.96.01.71.16

Secrétariat hospitalisation, 02.96.01.71.55

Fax consultations externes 02.96.01.75.28

Médecins Ophtalmologues :

Dr GUILLAUMIE Tremeur, Chef de Service 02.96.01.81.58

Dr ALROUMI Hala 02.96.01.83.37

Dr BABA Atef 02.96.01.71.57

Dr HIGNARD Agathe 02.96.01.71.57

Dr KALLEL Amira 02.96.01.84.61

Dr ZIAI Sophie 02.96.01.25.24

Avis OPHTALMO, du lundi au vendredi de 9h à 18h 02.96.01.81.85

Médecins Oto-Rhino-Laryngologues :

Dr LEBLE Sylvie, Chef de Service 02.96.01.80.37

Dr AUGOWET Georges 02.96.01.81.42

Dr LE GLAND (mercredi après-midi et jeudi après-midi) ... 02.96.01.71.23 (standard)
 demander le poste **62513**

Avis ORL (du lundi au vendredi de 9h à 18h) 02.96.01.82.05

Médecin Chirurgie Orale :

Dr HAMMAMI Rechid 02.96.01.82.39

Dr LACHERETZ Coralie 02.96.01.83.22

Cadres paramédicaux :

Mme LE ROUX Anne-Marie, Consultations externes 02.96.01.80.07

Mme GORE Sandrine 02.96.01.79.69

CHIRURGIE ET ANESTHÉSIE

9) - CHIRURGIE O.R.L. - O.P.H. - CHIRURGIE ORALE

Service Ophtalmologie

Pathologies traitées :

- Chirurgie de cataractes
- Chirurgie de la rétine
- Chirurgie des glaucomes
- Chirurgie des paupières et des voies lacrymales
- DMLA, diabète, uvéites

Interventions et techniques :

Laser rétine, laser glaucomes, laser cataracte secondaire, angiographie, OCT-échographie, champs visuel-lancaster.

Le service d'ORL dispose :

- d'un plateau de consultations avec réalisation d'explorations fonctionnelles d'audition (audiométrie classique et infantile) et de vertiges (épreuves caloriques, VNG)
- de lits d'hospitalisation :
 - chirurgie conventionnelle (4 lits dédiés)
 - chirurgie programmée de semaine
 - chirurgie ambulatoire pour les adultes
 - chirurgie pédiatrique ou ambulatoire pédiatrique pour les enfants.

Pathologies traitées :

- Infections ORL
- Surdit  et vertiges de l'adulte et de l'enfant
- Pathologie rhino-sinusienne, laryng e
- Troubles de la d glutition
- Canc rologie ORL muqueuse et cutan e de la face et du cou
- Pathologie du ronflement et syndrome d'apn e du sommeil de l'adulte et de l'enfant
- Traumatologie faciale et plaies de la face.

Interventions et techniques :

- Chirurgie ORL p diatrique : amygdalectomie, ad noïdectomie, pose d'a rateur trans-tympaniques, laryngologie, kystes et fistules
- Chirurgie des cancers cutan s et de la muqueuse ORL dont ad nectomie diagnostique
- Chirurgie endonasale
- Chirurgie de l'oreille moyenne
- Chirurgie de la thyro de et des parathyro ides
- Chirurgie traumatologique.

CHIRURGIE ET ANESTHÉSIE

Service de Chirurgie orale :

Pathologies traitées :

- Pathologie de la muqueuse buccale
- Pathologie des articulations temporo-mandibulaires
- Douleurs oro-faciales chroniques
- Traumatologies dentaires et maxillaires
- Traitement du syndrome d'apnée du sommeil obstructif de l'adulte par orthèse d'avancement mandibulaire.

Interventions et techniques :

- Chirurgie des dents et des tumeurs bénignes des maxillaires
- Chirurgies des fractures des maxillaires
- Chirurgie orthognathique (chirurgie des décalages des maxillaires)
- Implantologie dentaire dans le cadre des traitements post-cancer de la cavité buccale, et des agénésies dentaires multiples.

Service soins dentaires spécifiques :

- Réseau de soin Ville-Hôpital, composé de 8 chirurgiens-dentistes intervenants
- Population concernée : Personnes en situation de handicap et/ou âgées en perte d'autonomie, ne pouvant être soignées en cabinet de ville

Pathologies traitées :

- Lésions bucco-dentaires et gingivales (hors prothèses)

Interventions et techniques :

- Soins et extractions dentaires
- Détartrages
- Actes de prévention

Soit au fauteuil, avec ou sans prémédication, possibilité de sédation consciente (MEOPA)

Soit au bloc opératoire, sous anesthésie générale

CHIRURGIE ET ANESTHÉSIE

10) - CHIRURGIE UROLOGIQUE

Secrétariat, secretariat.nephrologie.stbrieuc@armorsante.bzh 02.96.01.74.64

Chirurgiens libéraux

Drs BOULIERE, BERTHELOT, BRAGUET, CODET, CORBEL, DELLA NEGRA , LEON, TRIFFARD,
..... 02.96.01.74.64

Cadre paramédical :

Mme HÉLARY Céline 02.96.01.70.52



CONT@CT
L'ANNUAIRE
de l'hôpital
de Saint-Brieuc

SPÉCIALITÉS MÉDICALES ET ONCOLOGIQUES

SPÉCIALITÉS MÉDICALES ET ONCOLOGIQUES

1) - DERMATOLOGIE



Prises de rendez-vous – Consultations Dermatologie.....	02.96.01.71.01
Secrétariat	02.96.01.74.68
secretariat.rhumato-dermatologie.stbrieuc@armorsante.bzh	
Fax	02.96.01.70.12

Médecins :

Dr SAFA Gilles, Chef de Service,.....	02.96.01.71.00
Dr COTTON François	02.96.01.71.01
Dr DARRIEUX Laure.....	02.96.01.74.66
Dr FARDEL Marie-Anne.....	02.96.01.74.68
Dr KERNEUZET Inès.....	02.96.01.82.11
Dr MASSON Laure.....	02.96.01.70.83

Cadre paramédical :

Mme ALLAIN Anne-Laure	02.96.01.70.89
-----------------------------	----------------

Présentation du service :

Le service dispose de :

- 14 lits d'hospitalisation
- 2 praticiens hospitaliers temps plein
- 2 assistants partagés avec le CHU de Rennes

Pathologies traitées :

- Plaies chroniques (ulcères, escarres)
- Dermatoses inflammatoires (eczéma, psoriasis)
- Dermatoses bulleuses
- Brûlures
- Cancers cutanés

Interventions et techniques :

- Greffes ulcères
- Photothérapie
- Photothérapie dynamique
- Chirurgie dermatologique
- Compétences paramédicales : une infirmière titulaire DU plaie, escarre, brûlure et cicatrisation.

SPÉCIALITÉS MÉDICALES ET ONCOLOGIQUES

2) - HÉMATOLOGIE – ONCOLOGIE / HDJ ONCO-PNEUMO-HÉMATO



Prises de RDV / Secrétariat Hdj onco- 02.96.01.75.87

secretariat.hematologie.stbrieuc@armorsante.bzh / Fax 02.96.01.73.60



Fax Hôpital de jour héματο-onco-pneumo 02.96.01.76.25

Médecins :

Dr MARUSU Alphonse, Chef de Service 02.96.01.76.74

Dr ALLANGBA Ollivier 02.96.01.75.87

Dr ALLEAUME Corinne 02.96.01.75.87

Dr BIDEAU GEDOUIN Marie 02.96.01.75.87

Dr BROUELLE Antonin 02.96.01.75.87

Dr CHAVEL Pascale 02.96.01.75.87

Dr COCHET Agathe 02.96.01.75.87

Dr DAGORNE Anaïg 02.96.01.75.87

Dr DAHMANI Zahia 02.96.01.75.87

Dr DUCLOS Cédric 02.96.01.75.87

Dr FENOON Ahmed 02.96.01.75.87

Dr LAUNAY Vincent 02.96.01.75.87

Dr MARC Maxime 02.96.01.75.87

Dr MARTINIUC Luliana 02.96.01.75.87

Dr MOURI Kenza 02.96.01.75.87

Dr NIVET Thomas 02.96.01.75.87

Dr PORNEUF Marc 02.96.01.75.87

Médecin Oncogénéticien :

Dr DENIZEAU, philippe.denizeau@armorsante.bzh 02.96.01.71.45

Infirmière en pratiques avancées :

MINOUX Christelle 02.96.01.84.77

Cadres paramédicaux :

Mme GICQUEL Christine, Héματο-oncologie 02.96.01.76.18

Mmes JALANS Kristelle/ BRETON Céline, Hdj héματο-pneumo-oncologie.... 02.96.01.77.76

Présentation du service :

Le service dispose

- d'une unité d'hospitalisation hématologie, oncologie médicale, soins de support et soins palliatifs (26 lits)
- d'une unité d'hôpital de jour (25 places)
- d'une unité d'hospitalisation de semaine (4 lits)

SPÉCIALITÉS MÉDICALES ET ONCOLOGIQUES

Pathologies traitées :

- Oncologie : Cancers gynécologiques et mammaires, cancers digestifs, mélanome, urologie, oncologie générale
- Hématologie : Lymphomes, myélomes, leucémies, myélodysplasies, syndromes myéloprolifératifs, hématologie générale
- Oncogénétique
- Traitement de la douleur cancéreuse : consultations et hospitalisations pour prises en charges complexes
- Soins palliatifs : consultations, hospitalisations, lien ville-hôpital.

Interventions et techniques :

- Recherche clinique : participation à des études cliniques françaises et internationales
- Prise en charge diagnostique, thérapeutique et de suivi post traitement
- Soins de support : psychologue, diététicienne, socio esthétique, hypnose, infirmières de coordination, d'accompagnement et de suivi.

SPÉCIALITÉS MÉDICALES ET ONCOLOGIQUES

3) - GASTRO-ENTÉROLOGIE – HÉPATOLOGIE - ADDICTOLOGIE



Prise de rendez-vous consultations externes,
rdv.gastro.stbrieuc@armorsante.bzh 02.96.01.71.10



Prise de rendez-vous endoscopies digestives,
secretariat.endoscopies-digestives.stbrieuc@armorsante.bzh 02.96.01.80.83

Secrétariat Gastro-entérologie, 02.96.01.71.06

secretariat.gastro-enterologie.stbrieuc@armorsante.bzh

Secrétariat Addictologie, 02.96.01.75.60

secretariat.addictologie.stbrieuc@armorsante.bzh

Fax Gastro-entérologie hospitalisation..... 02.96.01.73.35

Fax Endoscopies digestives 02.96.01.75.46

Fax Consultations externes gastro-entérologie et Addictologie..... 02.96.01.74.75

Médecins hépato-gastroentérologues :

Dr AZIZ Karim, Chef de service 02.96.01.70.46

Dr BENMAHAMMED Mohammed 02.96.01.78.31

Dr CHEIKH Mariem 02.96.01.84.82

Dr CORBEL Tudual..... 02.96.01.20.52

Dr DELOBEL Jean-Bernard 02.96.01.70.94

Dr DOBRIN Anca Stela..... 02.96.01.71.06

Dr FERDI Sabrina..... 02.96.01.71.06

Dr LE-GRUYER Antonia 02.96.01.73.78

Dr LE SIDANER Renaud 02.96.01.71.10

Dr QUENTIN Vincent..... 02.96.01.74.16

Dr TANGIE NGEK Larry 02.96.01.71.06

Dr ZAVADIL Patrick..... 02.96.01.71.06

Demande d'avis hépato-gastroentérologique (8h30-18h30)..... 02.96.01.80.42

Médecin proctologue médical :

Dr BOUTROUX Dominique 02.96.01.76.23

Médecins cancérologues digestifs :

Dr DELOBEL Jean-Bernard 02.96.01.70.94

Dr QUENTIN Vincent..... 02.96.01.74.16

SPÉCIALITÉS MÉDICALES ET ONCOLOGIQUES

4) - GASTRO-ENTÉROLOGIE – HÉPATOLOGIE - ADDICTOLOGIE

Médecins addictologues :



Dr CORNILLET Linda.....	02.96.01.76.16
Dr D'ESTRICHE De BARACE Adèle.....	02.96.01.82.86
Dr GUIHUR Françoise.....	02.96.01.74.50
Dr LE-GRUYER Antonia	02.96.01.73.78
Dr MOIRAND Florence.....	02.96.01.75.60
Dr REBILLARD Matthieu	02.96.01.81.46

Cadre paramédical :

Mme HARDOUIN Elisabeth	02.96.01.70.36
------------------------------	----------------

Présentation du service :

Le service dispose d'une unité d'hospitalisation traditionnelle de 27 lits incluant 6 lits d'addictologie de niveau I et bénéficie d'un accès aux services d'hôpital de jour de médecine, d'hospitalisation ambulatoire et au service d'hospitalisation de semaine.

Pathologies traitées :

Le service prend en charge l'ensemble des pathologies hépato-bilio-pancréatiques et digestives ainsi que la cancérologie digestive.

Interventions et techniques :

Le secteur d'endoscopies comporte trois salles. Toutes les techniques d'endoscopies interventionnelles sont réalisées : gastroscopie et coloscopie avec tous les gestes associés, écho-endoscopie avec et sans ponction, cathétérisme biliaire et pancréatique, endo-prothèse digestive. Le reste du plateau technique nous permet de réaliser des échographies abdominales, des gestes de proctologie médicale, des pH-métries, des vidéocapsules

5) - MÉDECINE GÉRIATRIQUE

--> Voir GÉRIATRIE (Page 48)

SPÉCIALITÉS MÉDICALES ET ONCOLOGIQUES

6) - MÉDECINE INTERNE



Consultations – prise de rendez-vous.....	02.96.01.71.01
Secrétariat,	02.96.01.70.65
secretariat.medecine-interne.stbrieuc@armorsante.bzh	
Secrétariat Hôpital de jour	02.96.01.76.59 / Fax.....02.96.01.72.35
secretariat.hdj-medecine-interne.stbrieuc@armorsante.bzh	
Centre Gratuit d'Information, de Dépistage et de Diagnostic	02.96.01.72.99
Centres de Vaccination	02.96.60.63.84 / Fax..... 02.96.01.73.43

Médecins :

Dr BUZELE Rodolphe, Chef de Service.....	02.96.01.82.12
Dr BUSATO Florian	02.96.01.79.93
Dr DOUILLARD Thomas	02.96.01.75.05
Dr DUCORNET Angélique	02.96.01.70.65
Dr HENRIOT Basile	02.96.01.74.40
Dr LE TACON Mélanie	02.96.01.81.97
Dr QUENET Marion.....	02.96.01.75.66
Dr RABIER Valérie	02.96.01.80.78
Dr ROMARU Juliette	02.96.01.84.01
Dr VATAN Rémi.....	02.96.01.70.65

Demande d'avis référent médecine interne02.96.01.77.65

Demande d'avis référent infectiologie.....02.96.01.78.35

Cadre paramédical :

M. L'HERMITTE Denis

02.96.01.70.66

Présentation du service :

Le service de Médecine Interne et Maladies Infectieuses dispose d'une unité de 13 lits d'hospitalisation complète répartis entre médecine interne et maladies infectieuses. Les patients sont admis essentiellement via le Service d'Accueil des Urgences pour des pathologies médicales diverses et pris en charge par les médecins internistes.

Pathologies traitées :

- Maladies inflammatoires, maladies systémiques (connectivites, vascularites). Maladie thrombo-embolique veineuse, bilan de thrombophilie. Bilans diagnostiques : altération de l'état général, fièvre et/ou syndrome inflammatoire prolongés.
- Maladies infectieuses : infections urinaires, cutanées, pulmonaires, ostéo-articulaires, méningite, endocardites infectieuses. Infection à VIH. Infections chez l'immunodéprimé. Pathologie tropicale, fièvre au retour de voyage.

Interventions et techniques :

- Consultations spécialisées de médecine interne et maladies infectieuses.

SPÉCIALITÉS MÉDICALES ET ONCOLOGIQUES

7) - MÉDECINE POLYVALENTE

Secrétariat 02.96.01.70.33 / Fax02.96.01.76.51
secretariat.medecine-polyvalente.stbrieuc@armorsante.bzh

Médecins :

Dr BUZELE Rodolphe, Chef de Service..... 02.96.01.82.12
Dr DE CARLAN Marine 02.96.01.72.74
Dr DUCORNET Angélique 02.96.01.81.82
Dr LE MOAL Sylvie..... 02.96.01.70.62

Cadre paramédical :

LE ROY Sylvain 02.96.01.71.08

Hôpital de jour maladies infectieuses – CVI – CEGIDD :

- Consultations et hôpital de jour Centre de vaccinations internationales (dont vaccination fièvre jaune)
- Centre Gratuit d'Information, de Dépistage et de Diagnostic des infections par le VIH, des hépatites virales et des infections sexuellement transmissibles.
- Centre de vaccination anti-rabique.

Pathologies traitées :

- Infection par le VIH, Infections Sexuellement Transmissibles : dépistage et prise en charge
- Prévention des risques infectieux liés aux voyages internationaux
- Pathologies tropicales, fièvre au retour de voyage
- Suivi de pathologies infectieuses (endocardites, infections ostéo-articulaires...)

Interventions et techniques :

- Consultations spécialisées de maladies infectieuses, de vaccinations internationales, du CeGGID
- Consultations post exposition au risque viral
- Bilans biologiques (suivi infectieux, dépistage)
- Réalisation des vaccinations internationales, vaccination anti-rabique
- Consultations d'urgence en infectiologie sur appel du médecin référent

8) - CENTRE DE VACCINATION INTERNATIONALE

--> Voir **MÉDECINE INTERNE** (Page précédente)

9) - CENTRE GRATUIT D'INFORMATION DE DÉPISTAGE ET DE DIAGNOSTIC (CEGIDD) --> Voir **MÉDECINE INTERNE** (Page précédente)

SPECIALITÉS MÉDICALES ET ONCOLOGIQUES

10) - ONCOLOGIE

-->Voir **HÉMATO-ONCOLOGIE** (Page 39)

11) - PNEUMOLOGIE

Prise de rendez-vous consultations	02.96.01.71.13
secretariat.consultations-pneumologie.stbrieuc@armorsante.bzh	
Secrétariat hospitalisation pneumologie 1.....	02.96.01.71.13
Secrétariat hospitalisation programmée – hospitalisation Pneumologie 2	
secretariat.pneumologie.stbrieuc@armorsante.bzh	02.96.01.71.13
Secrétariat hôpital de jour onco-pneumologie.....	02.96.01.75.87
secretariat.hematologie.stbrieuc@armorsante.bzh	
Centre de lutte contre la tuberculose.....	02.96.01.78.15 / Fax02.96.01.73.15
Fax hôpital de jour onco-pneumologie.....	02.96.01.76.25
Fax	02.96.01.76.11 et 02.96.01.73.38

Médecins :

Dr LEVEILLER Guillaume, Chef de Service	02.96.01.78.26
Dr BRIENS Eric.....	02.96.01.73.18
Dr FAYARD Samuel	02.96.01.71.13
Dr GORY-BOUILLY Marion.....	02.96.01.80.92
Dr KERROUR Meriem	02.96.01.70.64
Dr LE GARFF Gwenaelle.....	02.96.01.76.09
Dr METREAU Mélissa.....	02.96.01.79.08
Dr YAICI Fouad	02.96.01.71.13
Dr BOUT Jean-Christophe, (Praticien libéral)	02.96.01.71.13
Dr COLLET-GEROME, (Praticien libéral)	02.96.01.71.13
Dr FOURRIER Audrey, (Praticien libéral).....	02.96.01.71.13

Cadres paramédicaux :

Morgane TROTIN	02.96.01.71.14
Mme LIMON Véronique, HDS d'onco-hématologie	02.96.01.76.10
Mme JALANS Kristelle, Hdj d'hémo-pneumo-oncologie	02.96.01.77.76

11) - PNEUMOLOGIE

Présentation du service :

- Hospitalisation conventionnelle (2 unités – 1 et 2 de 16 et 17 lits)
- Hospitalisation de semaine (10 lits d'hospitalisation programmée communs Onco-Hémato-pneumologie)
- Hospitalisation de Jour commun Onco-Hémato- (6 places)
- Consultations externes, y compris endoscopie interventionnelle, avec plateau technique complet
- Recherche clinique
- Expertise pneumologique, Centre de Lutte Anti-Tuberculeuse des Côtes d'Armor

Pathologies traitées :

- Oncologie thoracique (diagnostic, prise en charge thérapeutique, soins palliatifs)
- BPCO, Asthme, DDB, insuffisance respiratoire chronique, ventilation non invasive
- Pathologies infectieuses pulmonaires et tuberculoses
- Pathologies de la plèvre
- Pneumopathies infiltrantes diffuses...

Techniques et interventions :

- Endoscopies bronchiques
- Ponctions pleurales, drainages thoraciques et drains pleuraux tunnellisés
- Echographies pleurales
- Épreuves fonctionnelles respiratoires et Épreuves fonctionnelles à l'exercice (VO2Max)
- Endoscopies interventionnelles (Echo-endoscopies, Bronchoscopies rigides et poses de prothèses et mini sondes échographiques sous AG)
- Enregistrements du sommeil
- Mises en route de ventilation non invasive et oxygénothérapie

SPÉCIALITÉS MÉDICALES ET ONCOLOGIQUES

12) - RHUMATOLOGIE



Prise de rendez-vous consultations rhumatologie 02.96.01.76.48

secretariat.consultations-rhumatologie.stbrieuc@armorsante.bzh

Secrétariat.....02.96.01.74.68 / Fax 02.96.01.70.12

Médecins :

Dr GUENNOC Xavier, Chef de service 02.96.01.78.00

Dr BOGUENET Anaïs 02.96.01.74.68

Dr DEROUALLE Tiffany 02.96.01.84.75

Dr DE SAINT RIQUIER Marine 02.96.01.80.60

Dr EL ACHEK Mohamed 02.96.01.70.86

Dr MILIN Morgane 02.96.01.80.79

Cadre paramédical :

Mme ALLAIN Anne-Laure 02.96.01.70.89

Présentation du service :

Service de 13 lits

- Seul service spécialisé en Rhumatologie du secteur, dédié à la prise en charge de cas complexes, urgents en Rhumatologie.
- 3 praticiens dont 2 praticiens partagés avec le CH Guingamp

Pathologies traitées :

- Prise en charge de rhumatismes inflammatoires ou chroniques (polyarthrite rhumatoïde, spondylarthrite ankylosante, rhumatisme psoriasique), de pathologies rachidiennes, d'infections ostéo-articulaires, d'ostéoporose, de pathologies de l'appareil locomoteur nécessitant une prise en charge multidisciplinaire.

Interventions et techniques :

- Réalisation d'échographies ostéo-articulaires
- Rhumatologie interventionnelle sous scopie
- Activité par ailleurs d'éducation thérapeutique dans le cadre du rhumatisme inflammatoire chronique traité par biothérapies.



CONT@CT
L'ANNUAIRE
de l'hôpital
de Saint-Brieuc

GÉRIATRIE

Un Numéro Unique d'Appel Gériatrique « NUAGE »
est à votre disposition. Il permet de joindre un médecin gériatre
du lundi au vendredi de 9h à 18h30 en composant le :
02.96.01.80.33

Ce numéro est strictement dédié aux médecins traitants, infirmier(e)s
et médecins coordonnateurs (trices) EHPAD, infirmière(e)s
coordonnateurs (trices) des SSIAD

1) - MÉDECINE GÉRIATRIQUE 1 (Centre Gériatrique des Capucins)

Secrétariat 02.96.01.76.52 / Fax02.96.01.72.86
secretariat.medecine-geriatrique1.stbrieuc@armorsante.bzh

Médecins :

Dr GOLFIER Véronique, Cheffe de Service..... 02.96.01.71.33
Dr GRIRA Chiraz 02.96.01.71.64
Dr QUERE Sandra 02.96.01.84.73

Cadre paramédical :

Mme GEFFROY Mathilde 02.96.01.76.53

Présentation du service :

Le service est situé au Centre Gériatrique des Capucins en centre-ville de Saint-Brieuc. Il dispose de 26 lits dont 2 lits identifiés soins palliatifs (10 chambres doubles et 6 chambres seules).

L'admission se fait par les urgences ou par entrée directe sur appel téléphonique du médecin traitant au gériatre de l'unité ou par le numéro unique (NUAGE). Un médecin gériatre est d'astreinte la nuit et le week-end.

Pathologies traitées :

- Pathologie aiguë non chirurgicale des personnes âgées de plus de 75 ans polypathologiques : décompensation aiguë d'une maladie chronique (neurologique, cardiovasculaire, respiratoire, rénale), pathologie infectieuse, complications liées à la maladie d'Alzheimer, cancer, escarre, anémie, chutes et troubles locomoteurs.

GÉRIATRIE

Missions :

- Présence d'un kinésithérapeute, interventions de diététicienne, de stomathérapeute, de l'équipe mobile de soins palliatifs, d'ergothérapeute, d'orthophoniste, d'une assistante sociale.
- Accès des patients hospitalisés au plateau technique (imagerie, endoscopie, consultation de spécialiste) du site Yves Le Foll ainsi qu'aux avis téléphoniques des spécialistes (cardiologue, endocrinologue, gastrologue, neurologue, dermatologue, infectiologue, etc...).

2) - MÉDECINE GÉRIATRIQUE 2 (hôpital Yves Le Foll)



Secrétariat Médecine Gériatrique 2 02.96.01.77.82

secretariat.medecine-geriatrique2.stbrieuc@armorsante.bzh

Fax Médecine Gériatrique 2/Hôp.de jour/Cons. Mémoire 02.96.01.77.96

Médecins :

Dr LANNOU Anne, Cheffe de Service 02.96.01.76.75

Dr AMBA-MOUNDELE Alexandre 02.96.01.79.51

Dr BOUTAHAR Soukaina 02.96.01.83.81

Dr DE CARGOUET Nolwenn 02.96.01.77.82

Dr GOLFIER Véronique 02.96.01.71.33

Dr QUERE Sandra 02.96.01.84.73

Dr PESTEL Annaïck 02.96.01.77.73

Dr TAOUTAOU Imed Eddine 02.96.01.82.97

Dr SALIFOU Sanoussi 02.96.01.77.82

Cadre paramédical :

M. LE ROY Sylvain 02.96.01.71.08

Présentation du service :

- Le service est situé sur le site de l'hôpital Yves Le Foll. Il dispose de 14 lits.
- L'admission se fait par les urgences ou par entrée directe sur appel téléphonique du médecin traitant au gériatre de l'unité ou par le numéro unique (NUAGE).
Un médecin gériatre est d'astreinte la nuit et le week-end.

Missions :

- Prise en charge globale des personnes présentant une polyopathie décompensée ou un tableau spécifiquement gériatrique (chutes, confusion, altération de l'état général, troubles du comportement, dénutrition...) associée ou non à une perte d'autonomie.

3) - UNITÉ MOBILE DE GÉRIATRIE (UMOG)



Secrétariat unité mobile de gériatrie.....02.96.01.77.82 / Fax.....02.96.01.70.73
secretariat.umog.stbrieuc@armorsante.bzh

Médecins :

Dr PESTEL Annaïck 02.96.01.77.73

Dr LANNOU Anne 02.96.01.76.75

Infirmières en pratiques avancées :

CLERO Bénédicte 02.96.01.81.75

FLOC'H LIZIARD Marion 02.96.01.83.97

LENOUVEL Christine 02.96.01.78.83

Cadre Coordonnateur de pôle :

Mme LE ROHELLEC Anne 02.96.01.71.67

L'unité est ouverte du lundi au vendredi

Missions :

- Évaluations médico-psycho-sociales
- Avis gériatriques spécialisés diagnostiques ou thérapeutiques
- Aide à l'orientation au sein de la filière
- Travail en réseau, visite à domicile possible
- Formation, diffusion des bonnes pratiques gériatriques
- Intervention possible en EHPAD

GÉRIATRIE

4) - CONSULTATIONS D'ÉVALUATION GÉRONTOLOGIQUE/ONCO-GÉRIATRIQUE ET CONSULTATIONS MÉMOIRE

Secrétariat consultations mémoire et consultations d'évaluation gériatrique /
onco-gériatrique 02.96.01.78.78
Fax 02.96.01.77.96

Médecins :

Dr AMBA-MOUNDELE Alexandre 02.96.01.79.51
Dr GOLFIER Véronique 02.96.01.71.33
Dr HAUCHARD-MIELI Corine 02.96.01.76.57
Dr LANNOU Anne 02.96.01.76.75
Dr PESTEL Annaïck 02.96.01.77.73

Infirmières en pratiques avancées :

CLERO Bénédicte 02.96.01.81.75
FLOC'H LIZIARD Marion 02.96.01.83.97
LENOUVEL Christine 02.96.01.78.83

Cadre Coordonnateur de pôle :

Mme LE DEUNFF Marie-Noëlle 02.96.01.71.67

Consultations gériatriques externes

- Mémoire
- Évaluation gériatrique

Missions :

- Diagnostic et suivi des maladies de la mémoire et des pathologies gériatriques
- Consultations oncogériatriques et en particulier cardiogériatriques

GÉRIATRIE

5) - PSYCHIATRIE SUJET ÂGÉ - Centre Hospitalier Dinan/Saint-Brieuc - Fondation Saint Jean de Dieu- Pôle territorial de Saint Brieuc/Lamballe Bâtiment Brocéliande - 1er étage - 17 rue des capucins - Saint Brieuc

Secrétariat Psychiatrie sujet âgé02.96.01.80.14 / Fax : 02.96.78.90.11

Consultation spécialisée de liaison (uniquement aux Capucins)02.96.01.80.13

Equipe Mobile Psychiatrie Sujet Agé (EMPSA) 02 96 01 80 13

Secrétariat hôpital de Jour Brocéliande.....02.96.01.80.18

sm.broceliande@hopital-sjd-lehon.asso.fr

empsa@hopital-sjd-lehon.asso.fr / sécurisé : empsa@telesantebretagne.fr

Consultations externes (présentiel ou télé-médecine).....02.96.01.80.14

Médecin Psycho-gériatre référent :

Dr TROADEC Claudie..... 02.96.01.78.67

Cadre paramédical :

Mme BOCQUET Florence 02.96.01.80.14

1) ÉQUIPE MOBILE PSYCHIATRIE DU SUJET ÂGÉ (EMPSA)

Intervention au domicile, en EHPAD ou autres structures d'accueil pour personnes âgées sur les secteurs psychiatriques géographiques (G04 et G05).

Intervention sur demande des professionnels, après accord du médecin traitant/spécialisé au regard des situations signalées.

Aide au diagnostic et à la prise en charge des personnes de plus de 70 ans vieillissant avec des troubles psychiques et/ou comportementaux relevant de la compétence de la psychiatrie de la personne âgée.

Objectifs :

- Informer, prévenir, sensibiliser, soutenir et accompagner les patients, leurs familles et les soignants
- Renforcer la fonction soignante et contenante des équipes en leur permettant :
 - d'acquérir une approche des troubles du comportement
 - de proposer des réponses personnalisées
 - d'adapter la prise en charge gériatrique et psychiatrique du patient sur son lieu de vie.

GÉRIATRIE

Missions principales :

Expertise psychiatrique du sujet âgé avec :

- Aide au diagnostic ,
- Recommandations thérapeutiques,
- Proposition d'un suivi limité à la période d'adaptation thérapeutique
- Orientation dans la filière de soins gériatrique et psychiatrique

Réunion de concertation pluridisciplinaire sur les situations complexes

Information, sensibilisation, prévention et approche des troubles psychiques et/ou comportementaux

2) HÔPITAL DE JOUR BROCÉLIANDE 12 PLACES - SAINT-BRIEUC

Lieu de soin pour les personnes de plus de 65 ans, vieillissant avec des troubles psychique et/ou comportementaux et relevant des secteurs psychiatriques géographiques (G04 et G05). Admission uniquement sur demande des professionnels, après accord du médecin traitant/spécialisé au regard des situations signalées. Visite de pré-admission préalable. Accueil à la journée.

Objectifs :

- Réhabilitation psychocomportementale cognitive et sociale s'appuyant sur un projet médicalisé individuel, global.
- Travail relationnel pour éviter la rupture avec le milieu de vie habituel et les hospitalisations trop longues ou répétées.

Missions principales :

- Accompagnement pluridisciplinaire (infirmiers, aide-soignante, art thérapeute, psychomotricienne, psychologue, assistante sociale...) autour d'un projet de soin et d'activités thérapeutiques
- Accompagnement des familles et des aidants
- Collaboration avec le réseau sanitaire et social, sous forme d'actions de conseil, de sensibilisation et de prévention.

3) CONSULTATIONS EXTERNES

4) CONSULTATIONS SPÉCIALISÉES DE LIAISON

5) ACTIONS DE FORMATION / SENSIBILISATION

6) - SOINS MÉDICAUX ET RÉADAPTATION GÉRIATRIQUE (Centre Gériatrique des Capucins)

Accueil - Secrétariat 02.96.01.77.30

secretariat.medecine-geriatrique2.stbrieuc@armorsante.bzh

Fax 02.96.01.71.98

Médecins :

Dr KEHAR Hamid, Chef de Service 02.96.01.76.76

Dr KABEYA MBOSO Billy 02.96.01.82.08

Dr EL AMOUD Houda 02.96.01.72.49

Cadre paramédical :

Mme RICHARD Angélique 02.96.01.71.68

Présentation du service :

- Service de 30 lits au Centre Gériatrique des Capucins
- Accueil de personnes âgées de plus de 75 ans
- Procédure d'entrée : demande d'admission écrite ou informatique (ORIS) et accord du gériatre.
- Un médecin gériatre est d'astreinte la nuit et le week-end.

Pathologies traitées :

- Poursuite de soins médicaux curatifs.

Missions :

- Réadaptation et réautonomisation pour limiter les handicaps et prévenir la dépendance.
- Actions de prévention et d'éducation thérapeutique du patient et de son entourage.
- Promotion de la réinsertion sociale et familiale du patient.

GÉRIATRIE

7) - MAISON DE RETRAITE – E.H.P.A.D. (Centre Gériatrique des Capucins)

Secrétariat 02.96.01.72.84 - 02.96.01.72.85

secretariat.ehpad.stbrieuc@armorsante.bzh

Fax 02.96.01.71.69

Médecins :

Dr CHEE-LE CACHEUX Brigitte..... 02.96.01.77.57

Dr MERRIEN Brieuc..... 02.96.01.15.02

Dr RENE Osny..... 02.96.01.81.24

Dr TAYEB Ourida..... 02.96.01.72.85

Dr TIGRINE El Yazid 02.96.01.72.85

Cadres paramédicaux :

Mme BIHAN Claire, "Daoulas" 02.96.01.71.74

Mme LEC'HVIEN Véronique, "Embruns", PASA, "Alizés" 02.96.01.71.71

Mme COATLEVEN Gwénola, "DAOULAS" 02.96.01.71.72

Mme LE DENMAT Catherine/ MENAGE Laurence, "Cantous, Goëlo 3, Accueil de jour,
Patio d'Armen" 02.96.01.77.72

Mmes QUINIO Aurélie/ Sabrina LANDRE, "Goëlo 1, 2 et 3" 02.96.01.74.21

7) - MAISON DE RETRAITE – E.H.P.A.D. (Centre Gériatrique des Capucins)

Hébergement permanent :

Le Centre Gériatrique des Capucins dispose de 468 lits, répartis sur 5 Résidences pour les personnes âgées de plus de 60 ans. Un médecin gériatre est d'astreinte la nuit et le week-end.

Mission :

Hébergement des personnes physiquement et/ou psychologiquement dépendantes, dont l'état médical est stable, avec un projet de vie et un projet de soins personnalisés.

Procédure d'admission :

Demande de la personne ou de sa famille. Dossier administratif complété d'un questionnaire médical à remplir par le médecin traitant; passage en commission d'admission pour décision notifiée dans les 48h.

Délai d'admission : admission en fonction des disponibilités dans l'ordre d'arrivée des inscriptions.

Hébergement temporaire :

Le Centre Gériatrique des Capucins dispose de 4 lits dont 2 lits dédiés à la maladie d'Alzheimer. Prise en charge de personnes âgées dépendantes ou atteintes de la maladie d'Alzheimer (ou apparentée), et dont l'état médical est stable et sans soins lourds (escarres,...). Un médecin gériatre est d'astreinte la nuit et le week-end.

Mission :

Aide au maintien à domicile par un accueil temporaire pour un répit ou une hospitalisation programmée de l'aidant.

Procédure d'admission :

Sur demande de la personne ou de sa famille après accord de la commission d'admission. Dossier administratif complété d'un questionnaire médical à remplir par le médecin traitant ; passage en commission d'admission pour décision notifiée dans les 48h.

Délai d'admission : admission en fonction des disponibilités dans l'ordre d'arrivée des inscriptions.



CONT@CT
L'ANNUAIRE
le l'hôpital
de Saint-Brieuc

FEMME - ENFANT

1) - GYNÉCOLOGIE - OBSTÉTRIQUE



Prises de rendez-vous, consultations 02.96.01.71.61 / Fax.....02.96.01.74.46
rdv.gyneco.stbrieuc@armorsante.bzh

Urgences gynécologiques

Ligne privilégiée pour les professionnels de santé..... 02.96.01.71.61 (tapez 1)

Urgences Cancérologie 02.96.01.81.10

Secrétariat hospitalisation.....02.96.01.71.36 / Fax02.96.01.73.24
secretariat.gynecologie.stbrieuc@armorsante.bzh

Secrétariat Centre de et d'Éducation Familiale 02.96.01.71.58
cpef.stbrieuc@armorsante.bzh

Secrétariat Centre d'orthogénie (IVG) 02.96.01.77.08

Secrétariat Centre pluridisciplinaire de diagnostic prénatal.....02.96.01.75.11

Fax du Centre pluridisciplinaire de diagnostic prénatal02.96.01.75.27
secretariat.medecine-foetale.stbrieuc@armorsante.bzh

Secrétariat de génétique 02.96.01.71.45
secretariat.consultations-genetique.stbrieuc@armorsante.bzh

Gynécologues-Obstétriciens :

Dr COMBESURE Claire, Coordinatrice CPDP 02.96.01.71.61

Dr ALEXANDRE Louise 02.96.01.71.61

Dr CADIEU Théo..... 02.96.01.71.61

Dr DIALLO Cherif 02.96.01.71.61

Dr DIROU Charlotte 02.96.01.82.61

Dr GERARD Fabienne..... 02.96.01.71.61

Dr GIRAULT Simon 02.96.01.82.51

Dr JULOU Véronique..... 02.96.01.82.49

Dr LE GALL Laura..... 02.96.01.75.78

Dr PINSARD Marion..... 02.96.01.74.85

Dr RENAUD-GIONO Arielle 02.96.01.71.61

Dr SEKKAL Soraya..... 02.96.01.71.61

Dr SOULABAILLE Lucie 02.96.01.74.35

Dr VETIER Oriane 02.96.01.82.68

Attachés :

Drs, COUVREUR Stéphanie, GREBILLE Anne-Gaëlle,..... 02.96.01.76.70

Dr CORNILLET Linda..... 02.96.01.77.08

Dr LE ROCH Patrick 02.96.01.77.08

Génétiennes :

Dr FRADIN Mélanie, médecin référent..... 02.96.01.71.45

Dr BERNARD Sylvie, (attachée)..... 02.96.01.71.61

FEMME - ENFANT

Conseillère génétique :

Mme BOETTE, elsa.boette@armorsante.bzh 02.96.01.72.68

Cadres paramédicaux :

Mme DIBOU Véronique, Sage-femme Coordinatrice, Bloc obstétrical, orthogénie, CPDP 02.96.01.73.79

Mme HOURDEL Stéphanie, Sage-femme Coordinatrice, Gynéco/Obstétrique..... 02.96.01.73.76

Mme DACQUAY Sabrina, Sage-femme coord. bloc obstétrical..... 02.96.01.73.92

Présentation du service :

- Maternité de niveau 3 avec service d'hospitalisation de grossesses pathologiques et Centre de Diagnostic Prénatal. Le service dispose de :
 - 5 salles d'accouchement (dont une salle « nature »)
 - 3 salles d'accueil obstétrical
 - Hôpital de jour obstétrique
 - 4 chambres kangourous permettant l'hospitalisation dans la même chambre de la mère et des enfants prématurés ou petits poids de naissance
- Une dizaine de gynécologues obstétriciens et une quarantaine de sages-femmes.
- La maternité de l'hôpital de Saint-Brieuc est labellisée IHAB (Initiative Hôpital Amis des Bébé) par l'UNICEF et l'OMS. Ces engagements sont :
 - organiser des soins autour des rythmes biologiques du nouveau-né et de la mère
 - répondre aux besoins physiologiques, psychologiques et culturels de l'enfant et de sa famille tout en assurant la sécurité médicale
 - apporter un soutien aux parents pour leur permettre d'acquérir progressivement une autonomie

Prises en charge :

- Consultations de suivi de grossesse
- Suivi de grossesses pathologiques en hôpital de jour obstétrique
- Centre Pluridisciplinaire de Diagnostic Prénatal
- Service d'échographies fœtales (dépistage et référence)
- Service d'hospitalisation de grossesses pathologiques et de suites de couches
- Consultations d'anesthésie
- Consultations en tabacologie
- Consultations avec la psychologue
- Consultations d'hypnose
- Consultations d'allaitement

1) - GYNÉCOLOGIE - OBSTÉTRIQUE

Interventions et techniques :

- Service échographie :
 - 3 salles d'échographie dotées d'appareils de dernière génération, réalisation des échographies fœtales de dépistage et de référence, en étroite collaboration avec le service d'imagerie fœtale réalisant des scanners et IRM fœtaux
- Centre Pluridisciplinaire de Diagnostic Prénatal
 - amniocentèses et biopsies de trophoblaste
 - prise en charge multidisciplinaire avec généticiens, neuropédiatre, néonatalogiste et chirurgiens pédiatres et cardio-pédiatres
- Urgences obstétricales 24h/24h
- Pédiatre néonatalogiste sur place 24h/24h
- Anesthésiste présent 24h/24h

Sécurité maximale pour l'enfant et la mère avec des praticiens qualifiés et un plateau technique complet (service de réanimation néonatale, service de réanimation adulte, plateau d'embolisation)

- Psychologue dédiée proposant des consultations ou groupes de paroles (sur les accouchements difficiles et sur le deuil périnatal) sur RDV
- Accompagnement par hypnose pouvant aider la future maman à apaiser ses peurs et douleurs au cours de la grossesse et en vue de l'accouchement, tout en lui apprenant à se relaxer et se détendre.
- Préparation à la naissance et visite de la maternité, préparation sophrologique, entretien prénatal précoce.

Le centre de santé sexuelle est un lieu d'accueil, d'écoute, d'information et de consultation sur la vie affective et sexuelle, le couple et la parentalité, quels que soient l'âge et la situation familiale.

L'équipe est composée d'une sage-femme, avec compétence de conseillère conjugale et familiale, d'une infirmière, d'une psychologue et d'une assistante sociale ainsi que deux médecins.

Pathologies traitées :

- Mission d'information, de suivi et de conseil (Centre de Planification)
- Consultations gynécologiques de suivi, de dépistage du cancer du col par frottis cervico-vaginal et de contraception
- Travail en partenariat avec le CEGIDD pour le dépistage des infections sexuellement transmissibles.

Mission de l'unité d'orthogénie (Service d'IVG) :

- Prise en charge des patientes jusqu'à 12 semaines de grossesse (14 semaines d'aménorrhée)
- Échographie de datation
- Pour les patientes mineures, l'autorisation parentale n'est pas obligatoire même si elle est souhaitable, mais elles doivent être accompagnées d'une personne majeure de leur choix ("personne de confiance"). L'entretien avec une conseillère conjugale sera obligatoire.
- Réalisation d'IVG par méthode médicale ou chirurgicale.

FEMME - ENFANT

2) - CHIRURGIE GYNÉCOLOGIQUE --> Voir CHIRURGIE GYNÉCO (Page 22)

3) - NÉONATOLOGIE



Consultations prises de rendez-vous 02.96.01.71.52 / Fax..... 02.96.01.72.07
rdv.pfe.stbrieuc@armorsante.bzh

Secrétariat hospitalisation..... 02.96.01.71.29
secretariat.neonatalogie.stbrieuc@armorsante.bzh

Secrétariat Consultations Externes 02.96.01.73.98 / Fax..... 02.96.01.75.76

Médecins :

Dr CHAUVEL Jennifer, Cheffe de Service 02.96.01.78.87

Dr ANDRO-GARÇON Marie-Cécile 02.96.01.71.28

Dr BUSNEL Anne 02.96.01.76.77

Dr DUPUY Renée-Pierre 02.96.01.79.44

Dr FOURTON Anne 02.96.01.82.15

Dr HAZARD Adrien 02.96.01.81.73

Dr HENRIAT Mélanie 02.96.01.78.19

Dr LE BAIL-DANTEC Florence 02.96.01.73.86

Dr SOIVE-PELIER Stéphanie 02.96.01.78.07

Pédiatre néonatalogiste de garde 02.96.01.79.32

Cadres paramédicaux :

M. MACE Mathieu 02.96.01.71.30

Mme LE CALLENEC Élisabeth, Consultations externes enfants 02.96.01.74.39

Présentation du service :

Le service dispose d'une unité de réanimation néonatale de 9 lits, de 3 lits de soins intensifs néonataux et de 13 lits néonatalogie.

Le service est labellisé IHAB et s'inscrit dans la démarche NIDCAP. Il adhère également au réseau périnatal des Côtes-d'Armor (ADEPAFIN).

Il réalise des consultations de cardiopédiatrie, consultations de lactation.

Pathologies traitées :

- Prise en charge de la prématurité avant 37 SA, des petits poids de naissance et des naissances à terme nécessitant une prise en charge pédiatrique
- Suivi de prématurés, de nouveau-nés vulnérables, de pathologies infectieuses ou génétiques.

Interventions et techniques :

- Prise en charge de la prématurité et extrême prématurité
- Prise en charge post-chirurgicale en période néonatale
- Visite en maternité des enfants à terme.

FEMME - ENFANT

4) - LACTARIUM

Accueil..... 02.96.01.71.27

L'équipe :

Dr ANDRO-GARCON Marie-Cécile 02.96.01.71.28

Dr LE BAIL DANTEC Florence 02.96.01.73.86

Mme NOËL Anne-Pauline, Puéricultrice référente 02.96.01.74.39

Présentation du service : banque de lait maternel mais aussi centre de référence sur l'allaitement maternel. **Missions :** collecter, préparer, traiter, conserver et distribuer du lait maternel. Participe également à la promotion de l'allaitement maternel et du don de lait, à l'information et à l'accompagnement des mères et de leur nouveau-né.

5) - CHIRURGIE PÉDIATRIQUE ET HÔPITAL DE JOUR MÉDICO-CHIRURGICAL DE PÉDIATRIE



Chirurgien pédiatrique viscéral de garde 24 h / 24 h 06.46.45.08.95

Consultations prises de rendez-vous 02.96.01.71.52 / Fax.....02.96.01.75.76
rdv.pfe.stbrieuc@armorsante.bzh

Secrétariat hospitalisation..... 02.96.01.70.47 / Fax02.96.01.74.35

Secrétariat hôpital de Jour Médico-Chirurgical Pédiatrique.....02.96.01.75.55
secretariat.chirurgie-pediatrique.stbrieuc@armorsante.bzh

Chirurgiens urologues :

Dr PROST Selma, Cheffe de Service..... 02.96.01.81.89

Dr BEY Marie..... 02.96.01.79.62

Dr CHABANI Nassima..... 02.96.01.77.85

Dr TRABANINO GARCIA Carmen 02.96.01.82.93

Chirurgiens orthopédiques :

Dr ABDOULAYE DIALLO Harouna..... 02.96.01.77.15

Dr KOUAMO Eitel..... 02.96.01.73.83

Cadre paramédical :

Mme LE CALLENNEC Elisabeth, Chir.péd. /hdj médico-chirurgical 02.96.01.74.39

FEMME - ENFANT

Présentation du service :

- Notre service accueille 24h/24h et 7j/7j les enfants de la naissance à l'adolescence ayant un problème chirurgical orthopédique, urologique ou digestif.
- Les enfants sont pris en charge par une équipe spécialisée de 6 chirurgiens pédiatres et 5 médecins anesthésistes pédiatres accompagnée de 16 infirmières puéricultrices et 11 auxiliaires de puériculture.
- Plusieurs associations (Rêve de clowns, les blouses roses...) interviennent quotidiennement à côté des équipes médicales et soignantes pour rassurer et distraire les enfants hospitalisés.

Pathologies traitées :

- Prise en charge de toutes les pathologies potentiellement chirurgicales dans des spécialités diverses : l'orthopédie et la traumatologie, la chirurgie digestive, la chirurgie urologique et génitale ainsi que toutes les urgences de ces spécialités.
- Travail en lien étroit avec les chirurgiens ORL et ophtalmologiques de l'établissement et accueil des enfants dépendant de leur spécialité.

Interventions et techniques :

- Utilisation et développement des techniques chirurgicales classiques et innovantes dont la chirurgie mini-invasive.
- Attention particulière à la prise en charge de la douleur et plus globalement à la prise en charge du stress lié à l'hospitalisation et à la chirurgie.

6) - LIAISON PÉDIATRIQUE

Contact :02.96.01.76.42 ou 06.73.00.07.54

Présentation du service:

Située au sein du service de pédiatrie de l'hôpital Yves Le Foll, l'équipe de liaison du Centre Hospitalier Dinan/Saint-Brieuc – Fondation Saint Jean de Dieu a pour missions l'évaluation et l'orientation des enfants hospitalisés en pédiatrie et souffrant d'une pathologie psychiatrique ou au décours d'une urgence psychiatrique. Elle intervient, en concertation avec un pédopsychiatre, pour donner un avis afin d'assurer une prise en charge adaptée aux troubles présentés et pour établir des liens et des relais avec les partenaires/services extérieurs (CMP, CMPEA, UTPEA). Elle collabore également avec les équipes des urgences, auprès des enfants et adolescents de moins de 18 ans qui y sont accueillis.

Pathologies traitées :

Syndromes anxio-dépressifs ; idées suicidaires ; tentatives de suicides ; troubles des conduites alimentaires (anorexie en particulier) ; phobies scolaires ; phobies sociales ; violences sexuelles ; troubles psychotiques ; névroses ; conditions de vie menaçant la santé.

Interventions et techniques :

Une équipe pluridisciplinaire (IDE, psychologue, ...) en horaire de journée

FEMME - ENFANT

7) - PÉDIATRIE



Prises de rendez-vous 02.96.01.71.52 / Fax 02.96.01.75.76
rdv.pfe.stbrieuc@armorsante.bzh



Secrétariat hospitalisation 02.96.01.71.21 / Fax 02.96.01.73.64
Secrétariat hôpital de jour 02.96.01.71.24
secretariat.pediatrie.stbrieuc@armorsante.bzh



Secrétariat de génétique 02.96.01.71.45
secretariat.consultations-genetique.stbrieuc@armorsante.bzh

Médecins :

Dr CHEVRET Laurent, Chef de Service 02.96.01.76.64
Dr ANDRIANTSEHENO Anjasoa 02.96.01.71.21
Dr BOUL Sorina 02.96.01.76.39
Dr BRETON Estelle 02.96.01.79.11
Dr DE LA VAISSIERE Sabine 02.96.01.79.06
Dr DENEUVILLE Éric 02.96.01.71.21
Dr DUHAMEL Fanny 02.96.01.83.16
Dr GENEST- BETHUNE Anne-Sixtine 02.96.01.84.52
Dr HARBOULA Amina 02.96.01.71.21
Dr JAMIN Marie 02.96.01.71.21
Dr LE BIHANNIC Anne 02.96.01.77.20
Dr LE MARCHAND Sophie 02.96.01.82.09
Dr PERCHEC Aurélie 02.96.01.71.25
Dr PINEL Julia 02.96.01.82.56
Dr TAMINE Muriel 02.96.01.76.60
Dr VARELIETTE Amélie 02.96.01.71.19

Pédiatre de garde **02.96.01.81.38**

Génétiicienne : Dr FRADIN Mélanie 02.96.01.71.45

Cadre paramédical :

Mme RENAULT Lydia 02.96.01.80.38

Présentation du service : Accueil des Urgences Pédiatriques non traumatiques et secteur Hospitalisation Pédiatrique avec 2 unités (Nourrissons/Grands Enfants-Adolescents). Médecins, soignants, psychologues, éducatrice, institutrice, clowns, blouses roses et musicien interviennent auprès des enfants pour améliorer leur séjour et le rendre le plus court possible.

Pathologies traitées : • Pathologies communautaires aigües de l'enfance • pathologies infectieuses (bronchiolite, gastro-entérite, infections urinaires...), • détresses respiratoires (asthme), • douleurs abdominales (appendicite, adénite...), • pathologies chroniques (épilepsie, diabète, mucoviscidose...), • détresses psychologiques (anorexie, dépressions, angoisses...), • Prise en charge de la douleur • Prise en charge des troubles de l'oralité

Interventions et techniques : • examens complémentaires usuels (prises de sang, examens d'urines), • examens radiologiques (radiographie, échographie, scanner, IRM, scintigraphie...) • Transfert dans un hôpital référent si la prise en charge de la pathologie nécessite un traitement spécifique (réanimation, neurochirurgie, chirurgie cardiaque...)



CONT@CT
L'ANNUAIRE
de l'hôpital
de Saint-Brieuc

MÉDECINE CARDIO-VASCULAIRE ET MÉTABOLIQUE

MÉDECINE CARDIO-VASCULAIRE ET MÉTABOLIQUE

1) - CARDIOLOGIE



Cardiologue de garde/d'avis	02.96.01.79.33
Prises de rendez-vous consultations,.....	02.96.01.79.55
rdv.cardio.stbrieuc@armorsante.bzh	
Fax	02.96.01.72.81

Médecins :

Dr ZABALAWI Amer, Chef de service, médecin référent USIC	02.96.01.72.70
Dr BEN AMARA Waël	02.96.01.79.55
Dr BODI Sylvain	02.96.01.80.24
Dr COUFFON Philippe	02.96.01.79.13
Dr DAOUD Farouk	02.96.01.79.55
Dr DAUDIN Magalie	02.96.01.78.12
Dr DELAUNAY Régis	02.96.01.82.27
Dr HAMON Cécile (médecin référent TNI)	02.96.01.70.72
Dr HAZARD Adrien	02.96.01.79.55
Dr LACAZE Jonathan (médecin référent cardio hospitalisation)	02.96.01.70.70
Dr LECUYER Arnaud	02.96.01.79.55
Dr MARIE Coralie	02.96.01.79.55
Dr N'GOUO TCHIFFO Anderson	02.96.01.84.62
Dr PAYOT Laurent	02.96.01.79.89
Dr PLURIEN François	02.96.01.76.82
Dr QUENTIN Anne	02.96.01.78.20
Dr TALDIR Guillaume	02.96.01.72.70
Dr THEBAULT Christophe	02.96.01.74.88

Cadres paramédicaux :

Mme LECORCHE Lila	02.96.01.80.55
Mme BOITARD Christelle	02.96.01.70.69

MÉDECINE CARDIO-VASCULAIRE ET MÉTABOLIQUE

2) - CARDIOLOGIE – UNITÉ D'HOSPITALISATION DE SEMAINE

Fax 02.96.01.79.05

Médecin référent :

Dr BODI Sylvain 02.96.01.80.24

Cadre paramédical :

Mme BOITARD Christelle, 02.96.01.70.69

3) - CARDIOLOGIE INTERVENTIONNELLE HÔPITAL DE JOUR

soignants.cardiologie-interventionnelle.stbrieuc@armorsante.bzh

Fax 02.96.01.76.05

Médecin référent :

Dr ZABALAWI Amer 02.96.01.70.71

Cadre paramédical :

Mme LECORCHE Lila 02.96.01.80.55

Présentation du service :

- Le service dispose d'une unité de 26 lits d'hospitalisation conventionnelle, de 10 lits de soins intensifs de cardiologie, de 9 lits d'hospitalisation de semaine, de 4 lits d'hôpital de jour.

Pathologies traitées :

- Maladie coronarienne aigüe ou chronique, insuffisance cardiaque, troubles du rythme ventriculaire et supraventriculaire, trouble de la commande sinusale et de la conduction auriculoventriculaire, pathologie valvulaire, bilan préopératoire avant chirurgie cardiaque, hypertension artérielle, réduction de trouble du rythme supraventriculaire par choc électrique externe, cardio-pédiatrie.

Interventions et techniques :

- Plateau non invasif : échocardiographie transthoracique, transoesophagienne, échocardiographie de stress (effort, ou dobutamine), test d'effort, test d'effort avec mesure de la MVO₂, holter ECG et holter tensionne ; Scanner cardiaque ; IRM cardiaque
- Plateau invasif : Coronarographie, angioplastie coronaire, cathétérisme droit et gauche, imagerie endocoronaire (OCT, IVUS), FFR ; Traitement des occlusions coronaires chroniques ; Valvuloplastie aortique au ballon ; Exploration électrophysiologique avec étude du faisceau de HIS, stimulation ventriculaire programmée ; Mise en place de stimulateur cardiaque simple, double et triple chambres (resynchronisation cardiaque) ; Défibrillateur automatique implantable ; Ablation de flutter auriculaire, de faisceau accessoire.

4) - HÔPITAL DE JOUR DE MÉDECINE

Secrétariat, secretariat.hdj-medecine.stbriec@armorsante.bzh ... 02.96.01.78.46

Programmation (9h-16h45)..... 02.96.01.71.34

Fax 02.96.01.70.88

Médecin :

Dr DELAUNAY Régis, chef de Service 02.96.01.82.27

Cadre paramédical :

M. DUPONT Vincent..... 02.96.01.70.17

Hôpital de jour de médecine

Le service dispose d'une unité de médecine ambulatoire multidisciplinaire assurant des soins à visée thérapeutique, diagnostique, préventive et/ou éducative pour des patients programmés et ne nécessitant pas une hospitalisation supérieure à 12 heures.

Sa capacité de 29 places, affectées au regard des besoins quotidiens de chaque spécialité, permet de compléter l'offre de modalités de prises en charge dans différentes filières de soins et de réaliser des actes dépassant le cadre de la simple consultation externe programmée.

Pathologies traitées, interventions et techniques :

- **Gastroentérologie** : ponctions d'ascite, bilans et suivis maladies intestinales chroniques inflammatoires (MICI), activité transfusionnelle, saignées, endoscopies digestives, supplémentation martiale parentérale, ponction biopsies hépatiques
- **Rhumatologie** : infiltrations, biothérapie, bilans et suivis pathologies rhumatismales inflammatoires, chimiothérapies non tumorales
- **Cardiologie** : coronarographies, angioplasties coronaires et cathétérismes cardiaques, études électrophysiologiques, implantation ou retrait de holter, changement de boîtier de stimulateur cardiaque, bilans et suivis d'insuffisance cardiaque chronique, bilans pré-opératoires
- **Endocrinologie** : diabétologie et médecine bariatrique : Bilans et suivis endocriniens, suivis de diabète, suppléments martiales
- **Neurologie** : bilan et suivi de patients atteints de sclérose en plaque ou de Parkinson, traitement de la SEP, immunothérapies, biothérapies, toxine botulinique, bilans et suivis de neuropathies périphériques, bilans neurovasculaires (AIT), bilan mémoire, bilan de première crise d'épilepsie
- **Gériatrie** : diagnostics cognitifs, bilans de chute, bilans onco-gériatriques, bilans cardio-gériatriques, activité transfusionnelle, supplément en fer
- **Algologie** : bilan et prise en charge des douleurs chroniques, perfusion de kétamine, Qutenza, remplissage de pompes intrathécales
- **Dermatologie** : biothérapies, immunothérapies, lumphothérapie
- **Radiologie Interventionnelle** : ponctions et biopsies guidées par imagerie
- **Médecine interne** : immunoglobulines, biothérapies, bilans diagnostics
- **Néphrologie** : bilans et chimiothérapies non tumorales, bilans pré-greffe
- **Anesthésie, gynécologie** : suppléments martiales

MÉDECINE CARDIO-VASCULAIRE ET MÉTABOLIQUE

5) - ENDOCRINOLOGIE - DIABÉTOLOGIE - MALADIES MÉTABOLIQUES



Prise de rendez-vous, consultations, 02.96.01.76.35
secretariat.endocrinologie.stbrieuc@armorsante.bzh



Infirmière de coordination 02.96.01.78.36
Joindre un confrère (appel par le secrétariat) 02.96.01.76.35
Fax 02.96.01.73.68

Médecins :

Dr IONESCO Oana, Cheffe de Service, 02.96.01.76.97
Dr COULON Anne-Laure 02.96.01.74.58
Dr GRALL Camille 02.96.01.72.37
Dr HITIER Sixtine 02.96.01.82.01
Dr HURJU-JARNET Daniela..... 02.96.01.70.53
Dr KISSEL Nina..... 02.96.01.84.51
Dr PIHAN LE BARS Florence 02.96.01.81.13
Dr PRIOU-GUESDON Mélanie..... 02.96.01.76.01
Dr REJEB Ons..... 02.96.01.80.68

Cadre paramédical :

Mme BOITARD Christelle 02.96.01.70.69

Présentation du service :

Le service dispose de

- 19 lits répartis en hospitalisation de semaine et conventionnelle
- 4 places en ambulatoire

Pathologies traitées :

- Maladies endocriniennes
- Diabétologie (Diabète de type 1, 2 et gestationnel)
- Maladies de la nutrition (obésité, dyslipidémies)
- Thyroïdologie

Techniques utilisées :

- Éducation thérapeutique : en individuel ou collectif et notamment pour insulinothérapie fonctionnelle, capteurs glycémiques, pompes à insuline et insuffisance surrénalienne.

MÉDECINE CARDIO-VASCULAIRE ET MÉTABOLIQUE

6) - MÉDECINE PHYSIQUE ET RÉADAPTATION : AFFECTIONS NEUROLOGIQUES, DE L'APPAREIL LOCOMOTEUR et RESPIRATOIRES



Prises de rendez-vous - Consultations - Accueil - Secrétariat02.96.01.71.98

Fax.....02.96.01.73.97

secretariat.medecine-physique.stbrieuc@armorsante.bzh

Médecins :

Dr LAURENT Karen, Cheffe de Service..... 02.96.01.77.29

Dr GUILLOU Valentin, Assistant Spécialiste Médecine du sport 02.96.01.73.26

Dr LEBLANCHE Frédérique 02.96.01.79.70

Dr RACHED Hadrien02.96.01.71.98

Dr TESSIER Bruno02.96.01.75.42

Cadre paramédical :

Mme ARNAUD Émilie 02.96.01.72.64

Présentation du service :

Le service dispose d'un hôpital de jour de 10 places de SSR neurologique, 5 places de SSR locomoteur et 7 places de SSR respiratoire (prises en charge individuelles et en groupe)

• Consultations spécialisées externes et internes • Plateau technique performant (balnéothérapie, isocinétisme, urodynamique, toxine botulique, appareillage...) • Prise en charge multidisciplinaire (médecins, kinésithérapeutes, ergothérapeutes, orthophonistes, neuropsychologues et psychologues, professeurs d'activités physiques adaptées, assistante sociale, infirmières et aides-soignants...) • Travail en filières et réseaux sur le territoire

Pathologies traitées :

• SSR Neurologique : Accidents vasculaires cérébraux AVC, sclérose en plaques (SEP), traumatismes crâniens, sclérose latérale amyotrophique (SLA), neuropathies périphériques, myopathies... • SSR locomoteur : lombalgies et restauration fonctionnelle du rachis (RFR), amputations, polytraumatismes, traumatologie... • SSR respiratoire : BPCO, insuffisance respiratoire...

Interventions et techniques :

- Spécificités techniques : prise en charge de la spasticité (injections de toxine botulinique, remplissage de pompe à baclofène...), des troubles vésicosphinctériens (bilans urodynamiques, apprentissage des autosondages...)
- Prise en charge des déficiences fonctionnelles et cognitives, des limitations d'activités et des restrictions de participation
- Commissions pluridisciplinaires d'appareillage (orthoprothèse, podo-orthèse, corset...)
- Développement de la médecine du sport et du Handisport
- Équipe Mobile de Réadaptation Réinsertion (EM2R) rattachée au service.

MÉDECINE CARDIO-VASCULAIRE ET MÉTABOLIQUE

7) - ÉQUIPE MOBILE DE RÉADAPTATION ET DE RÉINSERTION

Secrétariat (permanences téléphoniques de 9h à 12h) **02.96.01.80.44**
em2r.ch-stbrieuc@armorsante.bzh

Infirmière de coordination **02.96.01.80.44**

Médecin :

Dr LEBLANCHE Frédérique 02.96.01.79.70

Cadre paramédical :

Mme ARNAUD Émilie 02.96.01.72.64

Présentation du service :

Une équipe Multidisciplinaire composée d'un médecin de médecine physique et réadaptation, une cadre de santé, une infirmière de coordination, ergothérapeutes, assistante sociale

Missions :

Pour toute personne adulte de moins de 75 ans, atteinte d'une pathologie neurologique invalidante, domiciliée sur le département des Côtes d'Armor dans la limite de notre rayon d'action (50 min de trajet à partir de Saint -Brieuc) :

- Établissement d'un projet d'intervention en accord avec le patient et ses besoins
- Évaluation et adaptation de l'environnement
- Identification et préconisation des aides techniques
- Accompagnement de la personne et/ou les aidants dans l'apprentissage de l'utilisation des aides techniques mises en place
- Préconisation de l'orientation la plus pertinente (dont l'orientation vers une structure sanitaire ou médico-sociale)
- Réalisation d'un bilan social et se mettre en lien avec les structures existantes
- Coordonnation de la prise en charge initiale afin de préparer précocément le retour à domicile
- Pérennisation du maintien à domicile

MÉDECINE CARDIO-VASCULAIRE ET MÉTABOLIQUE

8) - UNITÉ de MÉDECINE du SPORT

Secrétariat 02.96.01.79.48

Médecins :

Dr BRICE Christian, Dr GEFFROY Sylvain

Dr GUILLOU Valentin 02.96.01.73.26

Cadre paramédical :

Mme ARNAUD Émilie 02.96.01.72.64

Présentation du service :

Prise en charge pluridisciplinaire des sportifs par des médecins, chirurgiens, cardiologues du sport ; des kinésithérapeutes, moniteurs d'activité physique adaptée, ...
Plateau technique performant.
Médecine du sport proposée à Saint-Brieuc (Cardiologie du sport effectuée à Guingamp).

Pathologies traitées :

- Prise en charge des pathologies ostéo-articulaires et musculaires,
- de la traumatologie osseuse et ligamentaire,
- programmes de préparation à la reprise du sport,
- développement du handisport.

MÉDECINE CARDIO-VASCULAIRE ET MÉTABOLIQUE

9) - NEUROLOGIE



- Prise de RDV consultations & Explorations fonct. neurologiques 02.96.01.76.24
 secretariat.efn.stbrieuc@armorsante.bzh / Fax consultations 02.96.01.75.03
- Secrétariat hospitalisation Neuro 1, Hôpital de semaine..... 02.96.01.70.80
 Secrétariat hospitalisation Neuro 2, USINV 02.96.01.70.51
 secretariat.neurologie.stbrieuc@armorsante.bzh / Fax hospit 02.96.01.74.54

Médecins :

- Dr COUVREUR Grégory, Chef de service 02.96.01.70.77
 Dr BALLO Jean-Bedel 02.96.01.70.78
 Dr BLANC Margaux 02.96.01.84.56
 Dr BOUHEL Eric 02.96.01.79.81
 Dr CAMARA Ibrahima 02.96.01.79.90
 Dr COURBON Ghuilhem 02.96.01.70.80
 Dr LALLEMENT François 02.96.01.75.00
 Dr LE BIHANNIC Anne 02.96.01.77.20
 Dr POTEL Sina 02.96.01.81.50
 Dr RICHARD Kevin 02.96.01.81.88
 Dr SACKO Mahamadou 02.96.01.76.69
 Dr SOURDRILLE Fanny 02.96.01.75.31
 Dr VERCRUYSSSE Olivier 02.96.01.80.67
 Dr WARDI Rasha 02.96.01.76.50

Avis Fibrinolyse nuit et week-end 06.67.32.91.31

Cadres paramédicaux :

- Mme LE GALL Morgane, Neuro 1 et unité neurophysiologie 02.96.01.70.81
 Mme JOUETRE Marjorie, Neuro 2 et USINV 02.96.01.75.20

9) - NEUROLOGIE

Présentation du service :

Le service de neurologie comprend deux unités d'hospitalisation :

- La neurologie 1 avec 13 lits d'hospitalisation de semaine et 14 lits d'hospitalisation complète
 - La neurologie 2 ou unité neurovasculaire avec 6 lits de soins intensifs et 21 lits d'hospitalisation complète (USINV - Unité de soins intensifs neurovasculaires).
- Elle comporte aussi une unité d'explorations fonctionnelles neurologiques et de consultations externes.

Enfin, des patients neurologiques sont aussi pris en charge au sein du service d'hospitalisation de jour de médecine.

Pathologies traitées :

- AVC
- Démence
- Épilepsie
- Maladie de Parkinson
- Sclérose en plaques
- Sclérose latérale amyotrophique
- Pathologie du système nerveux périphérique

Techniques utilisées :

- Électroencéphalographie ; électromyographie; potentiels évoqués et stimulation transcorticale
- Polygraphie et polysomnographie
- RTMs

MÉDECINE CARDIO-VASCULAIRE ET MÉTABOLIQUE

10) - NÉPHROLOGIE – HÉMODIALYSE / UROLOGIE



Prise de rendez-vous, consultations, secrétariat,	02.96.01.74.64
Secrétariat hémodialyse,	02.96.01.70.97
Secrétariat néphrologie,	02.96.01.74.64
Secrétariat uro-néphrologie, 02.96.01.74.64 / Fax	02.96.01.73.17
secretariat.nephrologie.stbrieuc@armorsante.bzh	
Secrétariat d'hospit. de néphrologie.....	02.96.01.70.92 / Fax 02.96.01.71.63
Néphrologie de garde	02.96.01.94.53
Consultations avancées (Guingamp, Lannion, Paimpol)	02.96.01.74.64
Fax Centre d'entraînement à la dialyse à domicile	02.96.01.76.43

Médecins Néphrologues :

Dr FREGUIN Caroline, Cheffe de service.....	02.96.01.75.90
Dr SIMON Amélie, Cheffe de service.....	02.96.01.79.35
Dr ALAPINI Fémi.....	02.96.01.74.64
Dr BALUTA Simona.....	02.96.01.74.64
Dr BOULAHROUZ Rehouni.....	02.96.01.72.96
Dr COLOMBO Alexandra.....	02.96.01.70.90
Dr COULIBALY Jean-Marie	02.96.01.70.95
Dr DELEZIRE Arnaud	02.96.01.74.63
Dr FLEJEO Joanne.....	02.96.01.82.28
Dr LE CACHEUX Philippe	02.96.01.70.96

Chirurgiens urologues libéraux :

Drs BOULIERE, BERTHELOT, BRAGUET, CODET, CORBEL, DELLA NEGRA , LEON,	02.96.01.74.64
---	----------------

Infirmière en pratiques avancées :

LAURENT Élodie	02.96.01.80.95
MARJOT Magali.....	02.96.01.84.72

Cadres paramédicaux :

Mme HÉLARY Céline, Néphrologie/Uro.....	02.96.01.70.93
Mme LIMON Véronique, Hémodialyse.....	02.96.01.70.98
M. COUVE Thierry, ISG Coordinateur territorial d'hémodialyse	02.96.01.80.99

10) - NÉPHROLOGIE – HÉMODIALYSE / UROLOGIE

Présentation de l'unité :

- Le service de néphro-urologie et dialyse est le service de référence du département pour la prise en charge des maladies rénales aiguës et chroniques, les aphérèses, l'exploration des hypertensions artérielles réfractaires ou secondaires, des lithiases urinaires. Il est responsable d'un centre de dialyse à Saint Brieuc et de 3 Unités d'Hémodialyse Médicalisée (UDM) télé-surveillées à Lannion, Guingamp et Paimpol. Dans le cadre d'un Groupement de Coopération Sanitaire avec l'Hôpital Privé des Côtes d'Armor, il prend en charge les pathologies urologiques sur le site de l'Hôpital Yves Le Foll (consultations, interventions et hospitalisations). Il assure l'entraînement à la dialyse péritonéale à domicile en complémentarité avec l'Établissement AUB-Santé pour lequel il assure les replis hospitaliers de patients que cet établissement associatif partenaire a en charge dans ses diverses unités du territoire.

Pathologies traitées :

- Néphropathies hypertensives ou diabétiques, glomérulopathies, vascularites rénales, maladies rénales héréditaires, troubles métaboliques, lithiases urinaires, maladies rénales compliquant les maladies hématologiques, hypertension artérielle secondaire, infections urologiques, hématuries, uropathies obstructives...

Interventions et techniques :

- Hémodialyse, hémodiafiltration en ligne, biofiltration sans acétate, dialyse péritonéale, plasmaphérèse, lipidophérèse
- Holter tensionnel, automesure à domicile, biopsie rénale
- Cystoscopies, urétéroscopie, biopsies diagnostiques pour les pathologies urologiques, interventions urologiques selon les indications

MÉDECINE CARDIO-VASCULAIRE ET MÉTABOLIQUE

11) - MÉDECINE VASCULAIRE

Secrétariat, secretariat.angiologie.stbrieuc@armorsante.bzh..... 02.96.01.79.50

Fax 02.96.01.75.50

Médecins :

Dr ZEGGAI Rabiha, cheffe de service..... 02.96.01.84.10

Dr FOREST Florence (mardi matin) 02.96.01.79.50

Dr GALBIN Pierre 02.96.01.79.50

Dr HOGUIN Philippe (mercredi après-midi) 02.96.01.79.50

Dr LOREAU François..... 02.96.01.79.50

Dr PINARD Charles-Antoine (mercredi matin) 02.96.01.79.50

Dr ROMIER Delphine (lundi toute la journée et mardi après-midi) 02.96.01.79.50

Cadre paramédical :

Mme LE NEL Sabrina..... 02.96.01.70.75

Présentation du service :

Le service comprend 2 salles d'examen avec 1 médecin vasculaire à temps plein et 4 vacataires ainsi qu'un interne en Médecine vasculaire. Examens des patients externes et également des hospitalisés, du lundi au vendredi.

Les demandes urgentes sont coordonnées par un médecin.

Pathologies traitées :

- Artériopathie (athéromateuse ou inflammatoire) des membres inférieurs, carotidienne, des membres supérieurs, des artères digestives et rénales ; Pièges vasculaires (membres supérieurs et inférieurs)
- Anévrisme de l'aorte abdominale sous rénale
- Exploration des plaques carotidiennes suspectes (recherche de micro emboles ou HITS) par exploration échodoppler transcârien et holter transcârien
- Suivi des fistules artério veineuses (FAV) des patients hémodialysés
- Suivi des patients porteurs d'un greffon rénal
- Insuffisance veineuse superficielle (varices). Thrombose veineuse profonde et superficielle.

Interventions et techniques :

- Exploration échodoppler « classique » du système artériel et veineux
- Echodoppler transcârien et holter transcârien (enregistrement sur plusieurs heures)
- Echodoppler des FAV chez les patients hémodialysés chroniques ;
- Echodoppler aorto iliaque avec injection de produit de contraste non iodé et non irradiant (SONOVUE) dans le cadre du suivi des endoprothèses aortiques ;
- Phlébologie incluant le traitement endoveineux (laser ou radiofréquence) sous anesthésie locale et la sclérothérapie.



CONT@CT
L'ANNUAIRE
de l'hôpital
de Saint-Brieuc

**PRESTATAIRES
MÉDICO-TECHNIQUES**

PRESTATAIRES MÉDICO-TECHNIQUES

1) - IMAGERIE MÉDICALE - ÉCHOGRAPHIE - TOMODENSITOMÉTRIE (Scanner) IMAGERIE PAR RÉSONANCE MAGNÉTIQUE (IRM)

Secrétariat Radiologie-Échographie-IRM-SCANNER 02.96.01.71.88
secretariat.accueil-imagerie.stbriec@armorsante.bzh / Fax 02.96.01.77.89

Référent PACS..... referent.pacs.imagerie.stbriec@armorsante.bzh

Médecins :

Dr GHEBAC Liviu, chef de service 02.96.01.79.91
Dr BOIS Geoffrey..... 02.96.01.79.19
Dr CARNEY Marie-Pierre..... 02.96.01.71.85
Dr LE DOEUFF Thibault 02.96.01.82.45
Dr MAHEUX Anna 02.96.01.84.46
Dr ROCHER Maxime (mercredi et jeudi) 02.96.01.81.60
Dr SOUMARE Sambou 02.96.01.75.48

Radiologue 24h/24 - demandes urgentes uniquement 02.96.01.71.89

Cadres paramédicaux :

Mme LE BUANEC Gwénaëlle 02.96.01.72.60
M. PALUD Damien 02.96.01.72.58

Présentation du service :

- radiologues aux compétences complémentaires intervenant en radiologie conventionnelle, en imagerie en coupe et en interventionnel.
- équipements de dernière technologie afin de répondre aux besoins de santé des usagers et prescripteurs.
- développement des compétences pour une prise en charge adaptée aux besoins de soin du patient : prise en charge de la douleur, communication thérapeutique...

Pathologies traitées :

- offre de soins polyvalente dans le domaine de l'imagerie médicale diagnostique, interventionnelle et thérapeutique.
- activités implantées à la Radiologie centrale, aux Urgences, au Bloc cardiologie interventionnelle et auprès du patient dans toutes les unités de soin.
- assure la permanence des soins 24h/24 pour le territoire de santé n° 7.

Interventions et techniques :

- Imagerie en coupe : **3 Scanners** équipés des dernières technologies notamment l'intelligence artificielle permettant la réduction des expositions aux rayonnements ionisants. **4 IRM** de 1.5 à 3 Tesla dans le cadre d'un GIE avec la Cario, 2 sur le CHSB et 2 à la CARIO
- Imagerie conventionnelle numérisée : 4 salles et 1 panoramique dentaire cone beam
- Mammographie numérisée avec une activité de dépistage
- Actes d'imagerie interventionnelle (infiltrations, biopsies, repérages, drainages...) réalisés en échographie, radiologie ou TDM.
- Échographies avec élasto-échographie

PRESTATAIRES MÉDICO-TECHNIQUES

2) - LABORATOIRES

Prises de rendez-vous02.96.01.71.53 / Fax.....02.96.01.73.05
secretariat.laboratoire.stbrieuc@armorsante.bzh

Médecins :

Dr LETELLIER Claire, Cheffe de Service 02.96.01.71.83
Dr BOURBONNEUX Valéry 02.96.01.71.82
Dr CAU Sylvain 02.96.01.75.37
Dr DUPIN Clarisse 02.96.01.76.33
Dr GUILLOTTE Elena 02.96.01.71.84
Dr LELOUP-POILANE Béatrice 02.96.01.71.81
Dr LE SCOUARNEC Matthieu 02.96.01.84.47

Cadres paramédicaux :

Mme DOS SANTOS Soizic, Biochimie - Hormonologie - Sérologie 02.96.01.74.11
Mme AFIF Alexandra, Microbiologie - Hématologie 02.96.01.72.57

Centre de prélèvement 02.96.01.71.53

Présentation du service :

- Le laboratoire est accrédité selon la norme ISO 15189 sous le numéro 8-3956 (Cf www.cofrac.fr). Le laboratoire réalise des examens de biologie générale et spécialisée (biochimie, hématologie, hémostase, sérologie, auto-immunité, microbiologie) pour les patients hospitalisés et pour les patients externes.
- La réalisation de prélèvements pour tous est possible au centre de prélèvement dans le nouveau bâtiment dès 7h30 en journée continue du lundi au vendredi sans rendez-vous.

Interventions et techniques :

- Il dispose d'un plateau technique performant (chaîne automatisée pré-analytique et analytique, spectrométrie de masse, biologie moléculaire et cytométrie en flux).

PRESTATAIRES MÉDICO-TECHNIQUES

3) - MÉDECINE NUCLÉAIRE (SCINTIGRAPHIE - TEP-TDM)

Secrétariat – prise de rendez-vous	02.96.01.72.01
Secrétariat – Unité Tep Scan.....	02.96.01.79.26
Fax secteurs Tep et scintigraphies	02.96.01.73.55
Prise de rendez-vous en ligne via le site internet de l'hôpital secretariat.medecine-nucleaire.stbrieuc@armorsante.bzh	

Médecins :

Dr ARNAUD Laëtitia, Cheffe de Service.....	02.96.01.72.61
Dr ATTIA El Kheir.....	02.96.01.81.94
Dr ICARD Nicolas.....	02.96.01.81.29
Dr LEPAILLEUR - LE HELLOCO Annie	02.96.01.74.01

Radiopharmaciens :

Dr ROCHE Romain.....	02.96.01.79.16
Dr KERNEUR Nathalie	02.96.01.80.65

Cadre paramédical :

M. BLIN Thomas.....	02.96.01.80.00
---------------------	----------------

Présentation du service :

Le service de Médecine nucléaire du Territoire de santé n°7 met à disposition des patients un plateau technique complet et moderne autour d'une TEP-TDM et de deux gamma caméras hybrides TEMP-TDM.

Prises en charge :

- Scintigraphie conventionnelle : Scintigraphie osseuse, myocardique, pulmonaire, rénale statique et dynamique, de la thyroïde et des parathyroïdes, DAT-scan, MIBG, FEVG isotopique, des voies biliaires, des glandes salivaires, recherche du diverticule de Meckel, de saignement digestif,
- Lymphoscintigraphie (repérage pré-opératoire du ganglion sentinelle),
- TEP-TDM (18 FDG , 18 F CHOLINE, 18 F DOPA) : cancérologie, neurologie, pathologies inflammatoires et infectieuses
- Traitement des hyperthyroïdies par Iode 131 (IRA-thérapie).

Interventions et techniques :

- 2 GAMMA CAMERAS hybrides (2013 et 2015),
- 1 TEPSCAN (2019) partagé avec le Centre d'Explorations Isotopiques (Partenariat Médecine Nucléaire d'Armor)

PRESTATAIRES MÉDICO-TECHNIQUES

4) - PHARMACIE

Secrétariat02.96.01.71.96 / Fax.....02.96.01.72.73
secretariat.pharmacie.stbrieuc@armorsante.bzh

Pharmaciens :

Dr JOBARD Eric, Chef de service..... 02.96.01.71.96
Dr CARIBOTTI Charlène, Assistante spécialiste 02.96.01.71.96
Dr CLAVEL Stéphanie 02.96.01.71.96
Dr EL HAJOUJI Jihad, Assistant spécialiste 02.96.01.71.96
Dr HELOURY Jeanne, Assistante spécialiste 02.96.01.71.96
Dr LEGRIS Eléonore..... 02.96.01.71.96
Dr LE MAREC Claire..... 02.96.01.71.96
Dr LOEWERT Maud..... 02.96.01.71.96
Dr PEGUET Elodie 02.96.01.71.96
Dr SEYDI Idrissa..... 02.96.01.71.96
Dr ROCHE Romain (radiopharmacien) 02.96.01.71.96
Dr KERNEUR Nathalie (radiopharmacien)..... 02.96.01.71.96

Cadres paramédicaux :

Mme MARIETTE Nathalie 02.96.01.71.96
Mme DUVAL Frédérique, Stérilisation 02.96.01.71.96

Présentation du service :

La pharmacie à usage unique répond aux besoins pharmaceutiques des personnes prises en charge par l'établissement :

- gestion, approvisionnement, préparation, contrôle, détention, évaluation, dispensation des médicaments et dispositifs médicaux ;
- sécurisation, pertinence, efficience du recours aux produits de santé ;
- information auprès des patients et professionnels, action de promotion et d'évaluation du bon usage des médicament ; missions de vigilance de ces produits de santé.

Interventions et techniques :

- préparation centralisée des anticancéreux également pour les CH de Guingamp et de Paimpol dans le cadre de conventions de sous-traitance
- préparation automatisée pour le Centre gériatrique des capucins et la Maison d'arrêt
- vente aux patients ambulatoires des médicaments rétrocédables
- préparation des médicaments expérimentaux dans le cadre des essais cliniques
- préparation des dispositifs médicaux stériles dans le service de stérilisation
- préparation des médicaments radio-pharmaceutiques pour la médecine nucléaire

Horaires : du lundi au vendredi de 8h30 à 17h00 et le samedi de 8h30 à 12h30.



CONT@CT
L'ANNUAIRE
de l'hôpital
de Saint-Brieuc

ACTIVITÉS CLINIQUES TRANSVERSALES

ACTIVITÉS CLINIQUES TRANSVERSALES

1) - DÉPARTEMENT DE L'INFORMATION MÉDICALE

Médecins DIM :

Dr BOUILLON Kim, Cheffe de service	02.96.01.75.82
Dr BOUTROUX Dominique, DIM CHSBPT	02.96.01.71.78
Dr DHALLUIN Thibault, DIM CHSBPT.....	02.96.01.79.85
Dr ROLLAND Anne-Lise	02.96.01.79.65

Présentation du service :

Structure médicale transversale intervenant dans tous les domaines de l'information médicale, du dossier patient à la facturation des venues. Des médecins, des techniciens et des ingénieurs y travaillent. Dans le cadre du Groupement Hospitalier de Territoire (GHT) d'Armor, le DIM constitue un pôle inter-établissements avec les CH de Lannion-Trestel, Guingamp, Tréguier, Paimpol, du Penthièvre et du Pouldouvre.

Missions :

- Production et gestion des informations dans le cadre du Programme Médicalisé du Système d'information (P.M.S.I.) et génération de fichiers anonymisés transmis aux organismes de tutelle dans des délais et conditions établis réglementairement, pour permettre d'allouer à l'établissement les recettes produites par les venues.
- Traitement et analyse des données médicales à la demande des membres de la communauté hospitalière, médicale et/ou administrative, notamment dans le cadre de la rédaction des rapports d'activité des services ou dans le cadre de l'élaboration des projets de pôle et du projet d'établissement notamment.
- **Observatoire de l'activité médicale** pour tous les établissements constituant le Groupement Hospitalier de Territoire (GHT) d'Armor (diagnostics médico-économiques participant au pilotage stratégique du territoire).
- Participation à l'élaboration et à la mise en place du Système d'Information Hospitalier (S.I.H.) ; pilotage des échanges dématérialisés avec les professionnels de santé et le dossier patient informatisé (dossier unique et partagé dans le territoire). En lien avec le Collège pluri-professionnel de l'Information Médicale, il définit la politique de confidentialité et des droits d'accès.
- Archivage des dossiers médicaux dans leur version papier et numérique.

ACTIVITÉS CLINIQUES TRANSVERSALES

2) - ÉDUCATION THÉRAPEUTIQUE DU PATIENT (UTEP)

Secrétariat **02.96.01.78.43**
 secretariat.utep.stbrieuc@armorsante.bzh

Médecin référent:

Dr GOUCHET Arnaud 02.96.01.78.89

Cadre paramédical :

Mme LEFFONDRE Maëva 02.96.01.79.79

Présentation de l'unité :

Cette unité ressource est à la disposition des équipes soignantes. Son objectif est de promouvoir et coordonner le développement de l'Éducation Thérapeutique des Patients. L'unité anime une équipe pluridisciplinaire. Elle aide les patients (et leurs familles) à comprendre leur maladie et leur traitement. Elle leur permet de les rendre acteurs dans leur prise en charge de manière à maintenir ou à améliorer leur qualité de vie.

Les pathologies :

- L'adulte :
 anti-coagulants, insuffisance cardiaque, athérome, obésité, stomies, insuffisance surrénalienne, épilepsie, infection par le VIH, biothérapies (regroupant MICI, psoriasis et rhumatismes inflammatoires chroniques), diabète, BPCO, HTA, hémodialyse
- Pédiatrie,
 asthme, diabète, obésité, mucoviscidose, troubles mictionnels (énurésie).

Interventions et techniques :

- Le médecin (généraliste ou hospitalier) propose au patient la participation à un programme d'éducation thérapeutique. Avec l'accord du patient, l'équipe de l'UTEP le contacte pour réaliser un bilan éducatif partagé dans lequel le patient exprime ses besoins et définit ses projets.
- Le patient s'engage librement à participer à des ateliers (individuels et/ou collectifs) gratuits, qui se déroulent en externe, en présentiel ou en distanciel selon le cas. Le patient va apprendre à connaître sa pathologie et son traitement de manière à éviter les complications. Sa qualité de vie est évaluée avant son intégration au programme d'éducation thérapeutique.
- Quelques mois plus tard, le patient est contacté pour évaluer de nouveau sa qualité de vie et ses compétences acquises.

ACTIVITÉS CLINIQUES TRANSVERSALES

3) - UNITÉ D'ÉVALUATION ET DE TRAITEMENT DE LA DOULEUR



Secrétariat 02.96.01.28.00 / Fax.....02.96.01.75.77
secretariat.uetd.stbrieuc@armorsante.bzh

Médecins :

Dr ALIPOUR Hamauon, Chef de Service 02.96.01.28.00
Dr BARBAROT-SAUVE Claire..... 02.96.01.28.00
Dr GOUCHET Arnaud 02.96.01.28.00
Dr LECOEUR Sylvain 02.96.01.79.07
Dr RAOUL Sylvie..... 02.96.01.28.00

Cadre paramédical :

M. JADAUD Frédéric 02.96.01.77.90

L'unité se compose de :

- Spécialistes douleurs (algologue) adultes et enfants, Neuro-chirurgien algologue,
- Algologue spécialisé dans la douleur du cancer,
- Médecin hypnothérapeute,
- Infirmières ressources douleurs (spécialisées dans la douleur chronique) - Psychologue
- Secrétaire.

Pathologies traitées :

- Douleurs chroniques adultes et enfants
- Douleurs du cancer
- Douleurs en soins palliatifs
- Douleurs neuropathiques (centrale, périphérique)
- Syndrome Dououreux Régional Complexe (ancienne neuroalgodystrophie).

Interventions et techniques :

- HDJ d'algologie
- Neuromodulation : TENS, Neurostimulation médullaire implantable, rTMS
- Pompe intrathécale à viser antalgique ou à Baclofén, cathéter péri-nerveux
- Hypnose, sophrologie
- Réunion de Concertation Pluri-professionnelle de "Douleur du cancer" et de SDRC.

ACTIVITÉS CLINIQUES TRANSVERSALES

4) - UNITÉ MOBILE DE GÉRIATRIE (UMOG)

--> Voir **GÉRIATRIE** (Page 52)

5) - UNITÉ MOBILE DE SOINS PALLIATIFS



Secrétariat02.96.01.28.00 / Fax.....02.96.01.75.77
secretariat.emsp.stbrieuc@armorsante.bzh

Médecins :

Dr COULON Carole, Cheffe de Service..... 02.96.01.84.79
Dr CHICHE-DANIEL Zoé..... 02.96.01.28.00

Cadre paramédical :

TROTIN Morgane 02.96.01.71.14

Présentation de l'unité :

L'équipe multidisciplinaire se compose de :

- Médecins diplômés en soins palliatifs et en Douleurs Chroniques
- Infirmiers diplômés en soins palliatifs
- Psychologue
- Secrétaire.

Pathologies traitées :

- Patients au stade palliatif ou terminal de leurs maladies
- Prise en charge du cancer et de la douleur en soins palliatifs
- Prise en charge des symptômes difficiles
- Aide dans l'élaboration du projet thérapeutique et d'optimisation des soins de support et de confort
- Accompagnement psychologique du patient, de son entourage et de l'équipe soignante ainsi que suivi post-deuil.

Interventions et techniques :

- Intervention dans les différents services de l'établissement
- Conseils et accompagnement en situations palliatives : patients, entourage, équipe soignante
- Réunions multidisciplinaires, staffs, procédures collégiales
- Formation des soignants de l'établissement et des EHPAD du secteur.
- Implication dans le secteur d'hospitalisation à orientation palliative de l'établissement.

ACTIVITÉS CLINIQUES TRANSVERSALES

6) - UNITÉ à ORIENTATION PALLIATIVE

Secrétariat 02.96.01.71.13 / Fax..... 02.96.62.76.11
secretariat.pneumologie.stbrieuc@armorsante.bzh

Médecin :

Dr COULON Carole, Chef de service 02.96.63.84.79

Cadre paramédical :

M. TROTIN Morgane 02.96.01.71.14

7) - UNITÉ SANITAIRE en MILIEU PÉNITENTIAIRE (USMP)

Secrétariat 02.96.63.84.49 / Fax..... 02.96.62.10.60
secretariat.umsp.stbrieuc@armorsante.bzh

Médecin :

Dr DE LIGNIERES Gwenola (Chirurgie dentaire) 02.96.63.84.49

Dr PACAULT Bénédicte (Médecine générale) 02.96.63.84.49

Cadre paramédical :

M. JADAUD Frédéric 02.96.01.77.90

Présentation du service :

L'Unité comprend un service médical avec intervention de professionnels :

- de l'hôpital de Saint-Brieuc (médecin, infirmiers, dentiste et assistante dentaire, kinésithérapeute, pharmacien, médecin addictologue),
- de l'équipe psychiatrique de Saint-Jean de Dieu de DINAN (médecins psychiatres, infirmier psychiatrique, psychologue),
- du CSAPA (centre des soins d'accompagnement et de prévention en addictologie) de SAINT-BRIEUC (infirmiers, éducateur).

ACTIVITÉS CLINIQUES TRANSVERSALES

Pathologies traitées :

- Prise en charge des addictions dès l'entrée avec des sevrages complexes et suivi pendant la détention. Lien fait avec l'ambulatoire à la sortie avec la participation des infirmiers du CSAPA et de l'Educatrice Spécialisée en Addictologie.
- Prise en charge des pathologies psychiatriques en lien avec professionnels de Saint-Jean de Dieu
- Bilan important de dépistage des virologies (hépatite – HIV).
- Prise en charge nécessaire par traitement des hépatites durant le séjour en accord avec le service de Gastroentérologie.
- Prise en charge des pathologies orthopédiques (blessures sportives et actes de violences).

Interventions et techniques :

- Bilan d'entrée pour tous les détenus avec dépistage des maladies sexuellement transmissibles ou par transmission sanguine (sérologies HIV – Hépatite B – Hépatite C – Syphilis).
- Bilan global des antécédents personnels, familiaux et des facteurs de risques.

8) - UNITÉ DE PRÉVENTION et de CONTRÔLE DES INFECTIONS (UPCI)

Secrétariat 02.96.01.75.17

Médecins :

Dr MARIE Véronique, cheffe de service 02.96.01.77.03

Dr DUPIN Clarisse 02.96.01.76.33

Dr PRAT Emilie 02.96.01.75.47

Cadre paramédical :

Mme LE ROY Ivanne 02.96.01.78.81

Présentation du service :

- L'Equipe Opérationnelle d'Hygiène (EOH) coordonne la prévention du risque infectieux associé aux soins.

8) - SERVICE SOCIAL

Secrétariat 02.96.01.78.63.

Assistantes sociales :

ALLARD Cléo (Coord. PASS - Urgences, DISAVV) 02.96.01.35.58
BOTREL Floriane (EM2R) 02.96.01.80.96
CHEREL Ophélie (spé médicales et oncologie, cardio)..... 02.96.01.75.68
CORBEL Laëtitia (Pneumo, Réa, SAU, UHCD, UMPA..... 02.96.01.75.13
GARIN Lydie (SSR G et Med poly) 02.96.01.77.02
GAUTHIER Cécile (neurologie et méd. Gériatrique) 02.96.01.78.06
LAVIGNE Anthony (hospit. non programmée ; ortho-traumato ; vasculaire et thoracique ; viscérale, digestive et gynéco ; ORL-Chir. Orale..... 02.96.01.82.84
LEMEUR-TEXIER Floriane (méd. interne ; urgences)..... 02.96.01.76.49
MULLARD Marion (Coordination PASS - PFE et PFE)..... 02.96.01.72.34
RAOUL Olivia (dermato. ; hémato-oncologie ; rhumatologie)..... 02.96.01.72.34
VARY Marion (MPR et PASS - PFE) 02.96.01.77.11

Assistantes sociales au Centre gériatrique des Capucins

BRAS Martine 02.96.01.73.69
LE FAUCHEUR-LE BARTZ Lenaïk 02.96.01.73.50
LABAT Corinne 02.96.01.77.02

Cadre :

MOLVINGER Benoît 02.96.01.84.40

Présentation du service service social :

- Les assistant-e-s du service social ont pour mission d'informer et d'accompagner les patients dans leurs démarches : aides au retour à domicile, accès aux droits couverture sociale, ressources, logement...

Les agents travaillent en étroite collaboration avec le patient et ses proches, en lien avec les équipes pluridisciplinaires hospitalières, ainsi que les différents intervenants des structures partenaires ou de domicile (réseaux de santé, centre départemental ou communal d'action sociale, centre local d'information et de coordination pour les personnes âgées...).



CONT@CT
L'ANNUAIRE
le l'hôpital de
de Saint-Brieuc

LISTE ALPHABÉTIQUE DES MÉDECINS

LISTE ALPHABÉTIQUE DES MÉDECINS

A	Dr ABDOULAYE DIALLO Harouna, Chir. Pédiatrique.....	02.96.01.77.15
	Dr ABOU JAOUDE Fadi, Chir. Ortho. Taumato.....	02.96.01.79.66
	Dr ALAPINI Fémj, Néphro. Uro.....	02.96.01.74.64
	Dr ALEXANDRE Louise, Gynéco-Obstétrique.....	02.96.01.71.61
	Dr ALIPOUR Hamauon, Chef de Service, UETD.....	02.96.01.28.00
	Dr ALIX Pierre, Chir. Viscérale Dig.....	02.96.01.70.30
	Dr ALLANGBA Ollivier, Hémato/Onco.....	02.96.01.75.87
	Dr ALLEAUME Corinne, Hémato/Onco.....	02.96.01.75.87
	Dr ALROUMI Hala, Ophtalmo.....	02.96.01.83.37
	Dr AMBA-MOUNDELE Alexandre, Méd. Gériatrique.....	02.96.01.79.51
	Dr ANDRIANTSEHENO Anjasoa, Pédiatrie.....	02.96.01.71.21
	Dr ANDRO-GARÇON Marie-Cécile, Néonatalogie.....	02.96.01.71.28
	Dr ARDANUY-MOLENS Claire, Anesthésie.....	02.96.01.82.21
	Dr ARNAUD Laëtitia, Cheffe de Service, Méd. Nucléaire.....	02.96.01.72.61
	Dr ASSOGBA Eric, Chir. Ortho. Taumato.....	02.96.01.72.93
	Dr ATTIA El Kheir, Méd. Nucléaire.....	02.96.01.81.94
	Dr AUDEBERT Agnès, Cheffe de Service, Chir.Viscérale.Dig.....	02.96.01.77.63
	Dr AUGOWET Georges, ORL.....	02.96.01.81.42
	Dr AZIZ Karim, Chef de service, Hépatogastroentérologie.....	02.96.01.70.46
B	Dr BAAKLINI Maria, Anesthésie.....	02.96.01.84.55
	Dr BABA Atef, Ophtalmo.....	02.96.01.71.57
	Dr BALLO Jean-Bedel, Neurologie.....	02.96.01.70.78
	Dr BALUTA Simona, Néphro. Uro.....	02.96.01.74.64
	Dr BARBAROT Claire, Anesthésie.....	02.96.01.78.13
	Dr BARBAROT Claire, UETD.....	02.96.01.28.00
	Dr BARBAROT Nicolas, chef de service, Réa.....	02.96.01.77.00
	Dr BARBERIS Christophe, SAU.....	02.96.01.80.64
	Dr BARBIER Flavien, SAU.....	02.96.01.74.86
	Dr BELKACEM Ounissa, SAU.....	02.96.01.84.09
	Dr BODET Mathilde, SAU.....	02.96.01.81.34
	Dr BEN AMARA Waël, Cardiologie.....	02.96.01.79.55
	Dr BENMAHAMMED Mohammed, Hépatogastroentérologie.....	02.96.01.78.31
	Dr BERTHO Pierre, Chir. Ortho. Taumato.....	02.96.01.79.18
	Dr BEY Marie, Chir. Pédiatrique.....	02.96.01.79.62
	Dr BIDEAU GEDOUIN Marie, Hémato/Onco.....	02.96.01.75.87
	Dr BLANC Margaux, Neurologie.....	02.96.01.84.56

LISTE ALPHABÉTIQUE DES MÉDECINS

B	Dr BODI Sylvain, Cardiologie.....	02.96.01.80.24
	Dr BOGUENET Anaïs, Rhumatologie	02.96.01.74.68
	Dr BOIS Geoffrey, Imagerie.....	02.96.01.79.19
	Dr BOUARFA Amine, S.A.M.U./SMUR	02.96.01.79.00
	Dr BOUHEL Eric, Neurologie.....	02.96.01.79.81
	Dr BOUILLON Kim, Cheffe de service, DIM.....	02.96.01.75.82
	Dr BOUL Sorina, Pédiatrie.....	02.96.01.76.39
	Dr BOULAHROUZ Rehouni, Néphro. Uro	02.96.01.72.96
	Dr BOURBONNEUX Valéry, Laboratoire.....	02.96.01.71.82
	Dr BOUTAHAR Soukaina, Méd. Gériatrique	02.96.01.83.81
	Dr BOUTROUX Dominique, DIM CHSBPT	02.96.01.71.78
	Dr BOUTROUX Dominique, Proctologie médicale	0X2.96.01.76.23
	Dr BREE Bernard, Anesthésie	02.96.01.75.72
	Dr BRETON Estelle, Pédiatrie.....	02.96.01.79.11
	Dr BRICE Christian, S.A.M.U./SMUR, SAU	02.96.01.75.18
	Dr BRIENS Eric, Chef de Service, Pneumologie.....	02.96.01.73.18
	Dr BROYELLE Antonin, Hémato/Onco	02.96.01.75.87
	Dr BRUNEAU Antoine, Chir. Viscérale Dig	02.96.01.80.47
	Dr BUSATO Florian, Médecine interne	02.96.01.79.93
	Dr BUSNEL Anne, Néonatalogie	02.96.01.76.77
	Dr BUZELE Rodolphe, Chef de Service, Médecine interne	02.96.01.82.12
C	Dr CADIEU Théo, Gynéco-Obstétrique.....	02.96.01.71.61
	Dr CAMARA Ibrahima, Neurologie	02.96.01.79.90
	Dr CARIBOTTI Charlène, Assistante spé., Pharmacie	02.96.01.71.96
	Dr CARNEY Marie-Pierre, Imagerie	02.96.01.71.85
	Dr CAU Sylvain, Laboratoire.....	02.96.01.75.37
	Dr CELLIER Françoise, S.A.M.U./SMUR.....	02.96.01.76.37
	Dr CHABANI Nassima, Chir. Pédiatrique.....	02.96.01.77.85
	Dr CHALUMEAU Didier, S.A.M.U./SMUR.....	02.96.01.74.69
	Dr CHAUVEL Jennifer, Cheffe de Service, Néonatalogie	02.96.01.78.87
	Dr CHAVEL Pascale, Hémato/Onco.....	02.96.01.75.87
	Dr COCHET Agathe, Hémato/Onco	02.96.01.75.87
	Dr CHEBALLAH Madhi, UMPA	02.96.01.74.42
	Dr CHEE-LE CACHEUX Brigitte, EHPAD	02.96.01.77.57
	Dr CHEIKH Mariem, Hépatogastroentérologie	02.96.01.84.82
	Dr CHERIF Mohamed Ali, SAU	02.96.01.82.06

LISTE ALPHABÉTIQUE DES MÉDECINS

C	Dr CHEVRET Laurent, Chef de Service, Pédiatrie	02.96.01.76.64
	Dr CHICHE-DANIEL Zoé, UMOG.....	02.96.01.28.00
	Dr CHOUI Redouane, Anesthésie	02.96.01.74.00
	Dr CLAVEL Stéphanie, Pharmacie	02.96.01.71.96
	Dr COLOMBO Alexandra, Néphro. Uro.....	02.96.01.70.90
	Dr COMBESURE Claire, Coord. CPDP, Gynéco-Obstétrique	02.96.01.71.61
	Dr CORBEL Tudual, Hépatogastroentérologie.....	02.96.01.20.52
	Dr CORNILLET Linda, Addictologie	02.96.01.76.16
	Dr COTTON François, Dermatologie	02.96.01.71.01
	Dr COUFFON Philippe, Cardiologie.....	02.96.01.79.13
	Dr COULIBALY Jean-Marie, Néphro. Uro	02.96.01.70.95
	Dr COULLIER Nicolas, Anesthésie	02.96.01.81.80
	Dr COULON Anne-Laure, Endocrinologie. Diabète.....	02.96.01.74.58
	Dr COULON Carole, Cheffe de Service, UMOG	02.96.01.84.79
	Dr COURBON Ghuilhem, Neurologie	02.96.01.70.80
	Dr COURTIN TANGUY Laëtizia, Chir. Viscérale Dig.....	02.96.01.81.84
	Dr COUVREUR Grégory, Chef de service, Neurologie	02.96.01.70.77
D	Dr DAGORNE Anaïg, Hémato/Oncologie	02.96.01.75.87
	Dr DAHMANI Zahia, Hémato/Oncologie.....	02.96.01.75.87
	Dr DANIEL Corinne, Chir. Ortho. Traumatologie.....	02.96.01.84.07
	Dr DAOUD Farouk, Cardiologie.....	02.96.01.79.55
	Dr DARRIEUX Laure, Dermatologie	02.96.01.74.66
	Dr DAUDIN Magalie, Cardiologie.....	02.96.01.78.12
	Dr DAVIET Lauren, Anesthésie	02.96.01.79.10
	Dr DE CARGOUET Nolwenn, Méd. Gériatrique.....	02.96.01.77.82
	Dr DE CARLAN Marine, Médecine polyvalente.....	02.96.01.72.74
	Dr DE LA VAISSIERE Sabine, Pédiatrie.....	02.96.01.79.06
	Dr DE LIGNIERES Gwenola (Chirurgie dentaire), USMP	02.96.63.84.49
	Dr DE SAINT RIQUIER Marine, Rhumatologie	02.96.01.80.60
	Dr D'ESTRICHE De BARACE Adèle, Addictologie	02.96.01.82.86
	Dr DEBARRE Matthieu, chef de service, Réa.....	02.96.01.76.22
	Dr DELAUNAY Régis, Cardiologie	02.96.01.82.27
	Dr DELEZIRE Arnaud, Néphro. Uro	02.96.01.74.63
	Dr DELOBEL Jean-Bernard, Cancéro. Dig. Gastro-entéro-hépatologie	02.96.01.70.94
	Dr DENEUVILLE Éric, Pédiatrie.....	02.96.01.71.21
	Dr DENIZEAU Philippe, Oncogénétique.....	02.96.01.71.45

LISTE ALPHABÉTIQUE DES MÉDECINS

D	Dr DEROUALLE Tiffany, Rhumatologie.....	02.96.01.84.75
	Dr DESHAYES Nathalie, S.A.M.U./SMUR	02.96.01.78.32
	Dr DHALLUIN Thibault, DIM CHSBPT.....	02.96.01.79.85
	Dr DIALLO Cherif, Chir.Gyneco, Gynéco-Obstétrique.....	02.96.01.71.61
	Dr DIROU Charlotte, Chir.Gyneco, Gynéco-Obstétrique	02.96.01.71.61
	Dr DOBRIN Anca Stela, Hépatogastroentérologie	02.96.01.71.06
	Dr DOUCET Catherine, Anesthésie.....	02.96.01.82.90
	Dr DOUILLARD Thomas, Médecine interne	02.96.01.75.05
	Dr DUBOURDIEU Valérie, S.A.M.U./SMUR.....	02.96.01.77.14
	Dr DUCLOS Cédric, Hémato/Onco.....	02.96.01.75.87
	Dr DUCOIN Amélie, S.A.M.U./SMUR, SAU	02.96.01.80.26
	Dr DUCORNET Angélique, Médecine interne	02.96.01.70.65
	Dr DUHAMEL Fanny, Pédiatrie.....	02.96.01.83.16
	Dr DUPIN Clarisse, Laboratoire, UPCI.....	02.96.01.76.33
	Dr DUPUY Renée-Pierre, Néonatalogie.....	02.96.01.79.44
	Dr DURAND Nicolas, UMPA.....	02.96.01.81.12
E	Dr EL ACHEK Mohamed, Rhumatologie	02.96.01.70.86
	Dr EL AMOUD Houda, SMR gériatrique	02.96.01.72.49
	Dr EL HAJOUI Jihad, Assistant spé., Pharmacie.....	02.96.01.71.96
	Dr EMILY Sébastien, Chir. Ortho. Taumato	02.96.01.79.04
	Dr ETIENNE Pierre, Chir. Viscérale Dig.....	02.96.01.84.33
F	Dr FARDEL Marie-Anne, Dermatologie	02.96.01.74.68
	Dr FAYARD Samuel, Pneumologie.....	02.96.01.71.13
	Dr FENOON Ahmed, Hémato/Onco	02.96.01.75.87
	Dr FERDI Sabrina, Hépatogastroentérologie.....	02.96.01.71.06
	Dr FERRAND Catherine, HémoVigilance, S.A.M.U./SMUR.....	02.96.01.71.77
	Dr FLEJEO Joanne, Néphro. Uro	02.96.01.82.28
	Dr FILLATRE Pierre, Réa	02.96.01.81.52
	Dr FLOCH Yolande, SAU	02.96.01.74.13
	Dr FOREST Florence, Méd. Vasculaire.....	02.96.01.79.50
	Dr FOURTON Anne, Néonatalogie.....	02.96.01.82.15
	Dr FRADIN Mélanie, méd. réf. génétique, Gynéco-Obstétrique.....	02.96.01.71.45
	Dr FREGUIN Caroline, Cheffe de service, Néphro. Uro	02.96.01.75.90

LISTE ALPHABÉTIQUE DES MÉDECINS

G	Dr GADZO Edin, SAU	02.96.01.81.14
	Dr GALBIN Pierre, Méd. Vasculaire	02.96.01.79.50
	Dr GARNIER Guénoilé, SAU	02.96.01.74.89
	Dr GAVART Fleur, SAU.....	02.96.01.74.89
	Dr GAUNEAU Alexia, UMPA.....	02.96.01.74.18
	Dr GEFFROY Sylvain, SAU.....	02.96.01.74.45
	Dr GENEST- BETHUNE Anne-Sixtine, Pédiatrie.....	02.96.01.84.52
	Dr GERARD Fabienne, Chir. Gyneco, Gynéco-Obstétrique.....	02.96.01.71.61
	Dr GHAINA Adil, Chir. Viscérale Dig	02.96.01.70.29
	Dr GHEBAC Liviu, chef de service, Imagerie.....	02.96.01.79.91
	Dr GIRAULT Simon, Gynéco-Obstétrique	02.96.01.82.51
	Dr GOARIN Anne-Cécile, Chir. Gyneco	02.96.01.71.61
	Dr GOLFIER Véronique, Cheffe de Service, Méd. Gériatrique	02.96.01.71.33
	Dr GORY-BOUILLY Marion, Pneumologie	02.96.01.80.92
	Dr GOUCHET Arnaud, UETD, UTEP.....	02.96.01.28.00
	Dr GRALL Camille, Endocrin. Diabeto	02.96.01.72.37
	Dr GRIRA Chiraz, Méd. Gériatrique.....	02.96.01.71.64
	Dr GUENNOC Xavier, Chef de service, Rhumatologie.....	02.96.01.78.00
	Dr GUIHUR Françoise, Addictologie	02.96.01.74.50
	Dr GUILLARD Cédric, SAU	02.96.01.77.42
	Dr GUILLAUMIE Tremeur, Chef de Service, Ophtalmo.....	02.96.01.81.58
	Dr GUILLON Alain, S.A.M.U./SMUR, SAU	02.96.01.71.03
	Dr GUILLOTTE Elena, Laboratoire	02.96.01.71.84
	Dr GUILLOU Valentin, assist. spé. méd. sport, MPR.....	02.96.01.73.26
H	Dr HALER Renaud, S.A.M.U./SMUR.....	02.96.01.81.70
	Dr HAMMAMI Rechid, Chir. Orale.....	02.96.01.82.39
	Dr HAMON Cécile (méd. réf. TNI), Cardiologie	02.96.01.70.72
	Dr HARBOULA Amina, Pédiatrie.....	02.96.01.71.21
	Dr HAUCHARD-MIELI Corine, Consult. Mémoire	02.96.01.76.57
	Dr HAZARD Adrien, Cardiologie, Néonatalogie.....	02.96.01.79.55
	Dr HELOURY Jeanne, Assistante spé., Pharmacie	02.96.01.71.96
	Dr HENRIAT Mélanie, Néonatalogie.....	02.96.01.78.19
	Dr HENRIOT Basile, Médecine interne	02.96.01.74.40
	Dr HIGNARD Agathe, Ophtalmo.....	02.96.01.71.57
	Dr HITIER Sixtine, Endocrin. Diabeto	02.96.01.82.01
	Dr HOGUIN Philippe, Méd. Vasculaire	02.96.01.79.50

LISTE ALPHABÉTIQUE DES MÉDECINS

H	Dr HOUETO Bruno, Anesthésie	02.96.01.70.31
	Dr HURJU-JARNET Daniela, Endocrin. Diabeto	02.96.01.70.53
I	Dr ICARD Nicolas, Méd. Nucléaire.....	02.96.01.81.29
	Dr IONESCO Dorin, Chir. Gyneco	02.96.01.71.61
	Dr IONESCO Oana, Cheffe de Service, Endocrin. Diabeto	02.96.01.76.97
	Dr IQUILLE-PFEIFFER Jules, (chir. vasculaire, thoracique)	02.96.01.73.31
J	Dr JAFFRELOT Morgan, S.A.M.U./SMUR	02.96.01.81.57
	Dr JAMIN Marie, Pédiatrie.....	02.96.01.71.21
	Dr JASSELIN Caroline, SAU	02.96.01.74.89
	Dr JOBARD Eric, Chef de service, Pharmacie	02.96.01.71.96
	Dr JULIEN Gauthier, Réa	02.96.01.83.56
	Dr JULOU Véronique, Gynéco-Obstétrique	02.96.01.82.49
K	Dr KABEYA MBOSO Billy, SMR gériatrique	02.96.01.82.08
	Dr KALLEL Amira, Ophtalmo	02.96.01.84.61
	Dr KEHAR Hamid, Chef de Service, SMR gériatrique	02.96.01.76.76
	Dr KERNEUR Nathalie, Radiopharmacie.....	02.96.01.80.65
	Dr KERNEUZET Inès, Dermatologie	02.96.01.82.11
	Dr KERRAND Marie-Emmanuelle, SAU.....	02.96.01.79.86
	Dr KERROUR Meriem, Pneumologie	02.96.01.70.64
	Dr KISSEL Nina, Endocrin. Diabeto	02.96.01.84.51
	Dr KOUAMO Eitel, Chir. Pédiatrique.....	02.96.01.73.83
L	Dr LACAZE Jonathan (méd. réf. cardio hospit.), Cardiologie	02.96.01.70.70
	Dr LACHERETZ Coralie, Chir. Orale.....	02.96.01.83.22
	Dr LALLEMENT François, Neurologie.....	02.96.01.75.00
	Dr LAUNAY Vincent, Hémato/Onco.....	02.96.01.75.87
	Dr LANNOU Anne, Cheffe de Service, Méd. Gériatrique, UMOG.....	02.96.01.76.75
	Dr LAURENT Karen, Cheffe de Service, MPR.....	02.96.01.77.29
	Dr LE BAIL-DANTEC Florence, Néonatalogie	02.96.01.73.86
	Dr LE BIHANNIC Anne, Neurologie, Pédiatrie	02.96.01.77.20
	Dr LE CACHEUX Philippe, Néphro. Uro.....	02.96.01.70.96
	Dr LE DOEUFF Thibault, Imagerie.....	02.96.01.82.45
	Dr LE GARFF Gwenaelle, Pneumologie	02.96.01.76.09
	Dr LE GALL Laura, Gynéco-Obstétrique.....	02.96.01.75.78

LISTE ALPHABÉTIQUE DES MÉDECINS

L	Dr LE GLAND Christophe, ORL	02.96.01.71.23
	Dr LE MARCHAND Sophie, Pédiatrie	02.96.01.82.09
	Dr LE MAREC Claire, Pharmacie	02.96.01.71.96
	Dr LE MOAL Sylvie, Médecine polyvalente	02.96.01.70.62
	Dr LE ROY Marie-Laure, Cheffe de Service, SAU, UMPA.....	02.96.01.72.94
	Dr LE SCOUARNEC Matthieu, Laboratoire.....	02.96.01.84.47
	Dr LE SIDANER Renaud, Hépatogastroentérologie	02.96.01.71.10
	Dr LE TACON Mélanie, Médecine interne	02.96.01.81.97
	Dr LEBLANCHE Frédérique, MPR, EM2R	02.96.01.79.70
	Dr LEBLE Sylvie, Chef de Service, ORL	02.96.01.80.37
	Dr LECAT Marie-Bénédicte, SAU	02.96.01.74.84
	Dr LECOEUR Sylvain, chef de service, Anesthésie, UETD.....	02.96.01.79.07
	Dr LECUYER Arnaud, Cardiologie.....	02.96.01.79.55
	Dr LEGAY François, Réa	02.96.01.74.30
	Dr LÉGLISE Fanny, SAU	02.96.01.74.89
	Dr LEGRIS Eléonore, Pharmacie	02.96.01.71.96
	Dr LE-GRUYER Antonia, Hépatogastroentérologie, Addictologie	02.96.01.73.78
	Dr LEHOUX Julie, S.A.M.U./SMUR, Réa, SAU	02.96.01.72.12
	Dr LELOUP-POILANE Béatrice, Laboratoire	02.96.01.71.81
	Dr LEPAILLEUR - LE HELLOCO Annie, Méd. Nucléaire	02.96.01.74.01
	Dr LETELLIER Benoît, Chef de service, S.A.M.U./SMUR, SAU, UMPA...02.96.01.74.87	
	Dr LETELLIER Claire, Cheffe de Service, Laboratoire	02.96.01.71.83
	Dr LEVEILLER Guillaume, Pneumologie	02.96.01.78.26
	Dr LEVEQUE Pierre, S.A.M.U./SMUR.....	02.96.01.71.76
	Dr LIECHTMANAGER LEPITRE Nicolas, S.A.M.U./SMUR	02.96.01.79.01
	Dr LOEWERT Maud, Pharmacie.....	02.96.01.71.96
	Dr LOREAU François, Méd. Vasculaire	02.96.01.79.50
	Dr LUNDBERG Kristina, Anesthésie	02.96.01.80.11
M	Dr MAGALHAES Éric, Réa.....	02.96.01.82.75
	Dr MAHEUX Anna, Imagerie.....	02.96.01.84.46
	Dr MARC Maxime, Hémato/Onco	02.96.01.75.87
	Dr MARI Arnaud, Réa.....	02.96.01.75.63
	Dr MARIE Coralie, Cardiologie.....	02.96.01.79.55
	Dr MARIE Véronique, cheffe de service, UPCI	02.96.01.77.03
	Dr MARINESCU Iléana, Anesthésie.....	02.96.01.78.04
	Dr MARTINIUC Luliana, Hémato/Onco	02.96.01.75.87

LISTE ALPHABÉTIQUE DES MÉDECINS

M	Dr MARUSU Alphonse, Chef de Service, Hémato/Onco.....	02.96.01.76.74
	Dr MASSART Nicolas, Réa.....	02.96.01.70.57
	Dr MASSIP Anne-Laure, SAU.....	02.96.01.78.70
	Dr MASSON Laure, Dermatologie.....	02.96.01.70.83
	Dr MERRIEN Briec, EHPAD.....	02.96.01.15.02
	Dr METREAU Mélissa, Pneumologie.....	02.96.01.79.08
	Dr MEZGHANNI Mohamed, SAU.....	02.96.01.84.50
	Dr MEZOUARI Naima, Anesthésie.....	02.96.01.78.21
	Dr MILIN Morgane, Rhumatologie.....	02.96.01.80.79
	Dr MITEV Pavel, Chir.Ortho.Taumato.....	02.96.01.78.34
	Dr MOIRAND Florence, Addictologie.....	02.96.01.75.60
	Dr MOISAN Cécile, (chir. vasculaire, endocrinienne).....	02.96.01.76.02
	Dr MOTUEL Julie, Anesthésie.....	02.96.01.81.02
Dr MOURI Kenza, Hémato/Onco.....	02.96.01.75.87	
N	Dr NIVET Thomas, Hémato/Onco.....	02.96.01.75.87
	Dr N'GOUO TCHIFFO Anderson, Cardiologie.....	02.96.01.84.62
	Dr NIVYUBUSA Audace, Chir. Ortho. Traumato.....	02.96.01.70.37
P	Dr PACAULT Bénédicte (Médecine générale), USMP.....	02.96.63.84.49
	Dr PANSIN Grégory, SAU.....	02.96.01.78.58
	Dr PAYOT Laurent, Cardiologie.....	02.96.01.79.89
	Dr PEGUET Elodie, Pharmacie.....	02.96.01.71.96
	Dr PERCHEC Aurélie, Pédiatrie.....	02.96.01.71.25
	Dr PEREZ David, SAU.....	02.96.01.74.89
	Dr PESTEL Annaïck, Méd. Gériatrique, UMOG.....	02.96.01.77.73
	Dr PFEUTY Karel, (chir. vasculaire, thoracique).....	02.96.01.80.06
	Dr PIHAN LE BARS Florence, Endocrino. Diabeto.....	02.96.01.81.13
	Dr PINARD Charles-Antoine, Méd. Vasculaire.....	02.96.01.79.50
	Dr PINEL Julia, Pédiatrie.....	02.96.01.82.56
	Dr PINSARD Marion, Gynéco-Obstétrique.....	02.96.01.74.85
	Dr PLURIEN François, Cardiologie.....	02.96.01.76.82
	Dr PORNEUF Marc, Hémato/Onco.....	02.96.01.75.87
	Dr POTEL Sina, Neurologie.....	02.96.01.81.50
	Dr PRAT Emilie, UPCI.....	02.96.01.75.47
	Dr PRIOU-GUESDON Mélanie, Endocrino. Diabeto.....	02.96.01.76.01
	Dr PROST Selma, Cheffe de Service, Chir. Pédiatrique.....	02.96.01.81.89

LISTE ALPHABÉTIQUE DES MÉDECINS

Q	Dr QUENET Marion, Médecine interne.....	02.96.01.75.66	
	Dr QUENTIN Anne, Cardiologie	02.96.01.78.20	
	Dr QUENTIN Vincent, Cancéro. Digestif, Hépatogastro	02.96.01.74.16	
	Dr QUERE Sandra, Méd. Gériatrique.....	02.96.01.84.73	
R	Dr RABIER Valérie, Médecine interne	02.96.01.80.78	
	Dr RACHED Hadrien, MPR	02.96.01.71.98	
	Dr RACLOT ROY Nathalie, Chir. Ortho. Taumato	02.96.01.75.89	
	Dr RAOUL Sylvie, UETD.....	02.96.01.28.00	
	Dr REBILLARD Matthieu , Addictologie	02.96.01.81.46	
	Dr REJEB Ons, Endocrin. Diabète.....	02.96.01.80.68	
	Dr RENAUD-GIONO Arielle, Chir. Gynéco, Gynéco-Obstétrique.....	02.96.01.71.61	
	Dr RENE Osny, EHPAD	02.96.01.81.24	
	Dr RICHARD Kevin, Neurologie.....	02.96.01.81.88	
	Dr RICORDEL Sophie, SAU	02.96.01.78.69	
	Dr ROBIN Christophe, (chir. vasculaire), Chef de service	02.96.01.78.03	
	Dr ROCHE Romain, Radiopharmacie.....	02.96.01.79.16	
	Dr ROCHER Maxime, Imagerie	02.96.01.81.60	
	Dr ROLLAND Anne-Lise, DIM	02.96.01.79.65	
	Dr ROMARU Juliette, Médecine interne	02.96.01.84.01	
	Dr ROMIER Delphine, Méd. Vasculaire	02.96.01.79.50	
	Dr ROUSSELIN Paul, Anesthésie	02.96.01.83.67	
	Dr ROUXEL Caroline, SAU	02.96.01.81.87	
	S	Dr SACKO Mahamadou, Neurologie.....	02.96.01.76.69
		Dr SAFA Gilles, Chef de Service, Dermatologie	02.96.01.71.00
Dr SAIDI Khaled, SAU		02.96.01.80.70	
Dr SALIFOU Sanoussi, Méd. Gériatrique		02.96.01.77.82	
Dr SEBBAR Driss, Chir. Viscérale Dig		02.96.01.70.49	
Dr SEITE Thibault, Anesthésie.....		02.96.01.70.54	
Dr SEKKAL Soraya, Gynéco-Obstétrique.....		02.96.01.71.61	
Dr SOULABAILLE Lucie, Gynéco-Obstétrique		02.96.01.74.35	
Dr SEYDI Idrissa, Pharmacie.....		02.96.01.71.96	
Dr SIMON Amélie, Cheffe de service, Néphro. Uro		02.96.01.79.35	
Dr SOIVE-PELIER Stéphanie, Néonatalogie		02.96.01.78.07	
Dr SOUMARE Sambou, Imagerie		02.96.01.75.48	
Dr SOURDRILLE Fanny, Neurologie.....		02.96.01.75.31	

LISTE ALPHABÉTIQUE DES MÉDECINS

T	Dr TALDIR Guillaume, Cardiologie	02.96.01.72.70
	Dr TAMINE Muriel, Pédiatrie	02.96.01.76.60
	Dr TANGIE NGEK Larry, Hépatogastroentérologie	02.96.01.71.06
	Dr TAOUTAOU Imed Eddine, Méd. Gériatrique.....	02.96.01.82.97
	Dr TAYEB Ourida, EHPAD.....	02.96.01.72.85
	Dr TESSIER Bruno, MPR	02.96.01.75.42
	Dr THEBAULT Christophe, Cardiologie.....	02.96.01.74.88
	Dr THOMAS Françoise, Anesthésie	02.96.01.80.23
	Dr TIGRINE El Yazid, EHPAD	02.96.01.72.85
	Dr TOMBETTE Alexis, chef de service, UMPA.....	02.96.01.76.85
	Dr TRABANINO GARCIA Carmen, Chir. Pédiatrique	02.96.01.82.93
	Dr TROADEC Claudie, Psycho-gériatrie.....	02.96.01.78.67
	Dr TSEKEULI Vanessa, Anesthésie	02.96.01.79.09
V	Dr VAN ASSCHE Patrick, UMPA, SAU	02.96.01.74.94
	Dr VARELIETTE Amélie, Pédiatrie	02.96.01.71.19
	Dr VATAN Rémi, Médecine interne.....	02.96.01.70.65
	Dr VERCRUYSSSE Olivier, Neurologie	02.96.01.80.67
	Dr VERGNAIS Anne, S.A.M.U./SMUR	02.96.01.78.60
	Dr VETIER Oriane, Chir. Gyneco, Gynéco-Obstétrique	02.96.01.71.61
	Dr VIE Anne-Cécile, SAU	02.96.01.83.91
W	Dr WALLOIS Julien, Réa.....	02.96.01.80.84
	Dr WARDI Rasha, Neurologie	02.96.01.76.50
Y	Dr YAICI Fouad, Pneumologie.....	02.96.01.71.13
Z	Dr ZABALAWI Amer, Chef de service, méd. réf. USIC, Cardiologie.....	02.96.01.72.70
	Dr ZAVADIL Patrick, Hépatogastroentérologie.....	02.96.01.71.06
	Dr ZEGGAI Rabiha, cheffe de service, Méd. Vasculaire.....	02.96.01.84.10
	Dr ZIAI Sophie, Ophtalmo.....	02.96.01.25.24

MAISON DES FAMILLES DE PATIENTS HOSPITALISÉS À SAINT-BRIEUC

La Maison des Familles, lieu d'accueil pour les patients et les familles de patients hospitalisés sur l'agglomération de Saint-Brieuc, est située dans l'enceinte de l'hôpital Yves Le Foll. Elle est gérée par une association.

Une équipe, exclusivement composée de bénévoles, met à disposition neuf chambres, équipées chacune d'un cabinet de toilette avec douche et WC, dont une réservée à l'accueil d'une personne à mobilité réduite.

Une cuisine avec réfrigérateur et congélateur, une lingerie avec lave-linge et sèche-linge, un espace lecture, un coin télévision et une terrasse ombragée sont à la disposition des résidents.

Les bénévoles assurent l'accueil 7j/7j du lundi au vendredi de 8h30 à 14h30 et de 16h à 21h30, les samedis, dimanches et jours fériés de 19h à 21h30.

Tél. : 02.96.78.20.20

Courriel : maisondesfamilles22@orange.fr



MAISON DES FAMILLES DE PATIENTS HOSPITALISÉS À SAINT-BRIEUC

Conditions d'admission et de facturation

- Avoir un proche hospitalisé dans un établissement de santé de l'agglomération briochine.
- Ou être un patient dont la prise en charge est programmée. Dans ce cas, un hébergement peut être proposé la veille de l'admission ou la nuit qui suit la sortie.

La réservation se fait par courrier, courriel, téléphone ou directement à l'accueil de la Maison des Familles. Confirmer la réservation 48 h à l'avance.

Le tarif nuitée, fixé chaque année par la Caisse Nationale d'Assurance Maladie, est fonction des revenus.





10, rue Marcel Proust • 22027 Saint-Brieuc cedex 1
Tél. 02.96.01.71.23 • Fax 02.96.01.77.99
E-mail : secretariat.direction.stbrieuc@armorsante.bzh

Hôpital Yves Le Foll 10, rue Marcel Proust 22027 Saint-Brieuc cedex 1	Centre Gériatrique des Capucins 17, rue des Capucins 22027 Saint-Brieuc cedex 1
---	---



Retrouvez toute l'actualité de
l'Hôpital de Saint-Brieuc et du GHT d'Armor

